The Association of American Advertisers has examined and certified to the circulation of this publication. The detailed report of such examination is on file at the New York office of the Association. No other figures of circulation guaranteed.
No. 53 [signature] Secretary.

Abendpost

Die „Abendpost" veröffentlicht heute
378
Kleine Anzeigen.

1 Cent. (12 Seiten) — Chicago, Freitag, den 21. März 1913.—5 Uhr-Ausgabe. — 25. Jahrgang—No. 68

Telegraphische Depeschen.

Geliefert von der "Associated Press"

Ausland.

Die Balkankämpfe.

Bulgarien beansprucht gleichfalls Sieg zu Tschataldscha. — Ultimatum Oesterreichs an Montenegro!

Wien, 21. März. Die österreichisch-ungarische Regierung bereitet ein Ultimatum an Montenegro vor, wie nichtamtlich mitgeteilt wird!

Wie es heißt, entschloß man sich zu diesem Ultimatum wegen des unbefriedigenden Karakters der Erwiderung auf die österreichischen Vorstellungen bezüglich Skutaris.

Sofia, Bulgarien, 21. März. Heftige Kämpfe ereigneten sich an der Tschataldschalinie entlang. Nach amtlicher bulgarischer Meldung rückte eine türkische Division mit Artillerie gegen den linken Flügel der Bulgaren vor, wurde aber zurückgeschlagen, und zwar mit schwerem Verlust. Eine andere türkische Division, welche gegen das Zentrum vorrückte, wurde durch einen bulgarischen Gegenangriff in die Flucht geschlagen, und die Türken ließen 500 Tote auf dem Felde.

Am Abend versuchten sechs Bataillone einen Angriff auf die äußerste Linke der Bulgaren, wurden aber durch schweres Artillerie- und Gewehrfeuer zum Zurückweichen gezwungen.

London, 21. März. Hr. Popowitsch, der montenegrinische Delegat, welcher sich jetzt in London befindet, erklärt, daß die angeblichen Vorfälle, auf welche sich die neuesten Klagen Oesterreich-Ungarns gründeten, teils Lügen, teils von sehr geringer Wichtigkeit seien.

Gegen „unsern" Tabaktrust.

Große Protestversammlung in Köln. — Kreuzer im Dock beschädigt.—„Vossische Zeitung" über Präsident Wilsons neue Diplomatie.

(Spezialkabeldepesche der „N. Y. Staatszeitung")

Berlin, 21. März. In Köln hat eine riesige Protestversammlung gegen die Konkurrenz des amerikanischen Tabaktrusts stattgefunden. Der Saal war tatsächlich überfüllt, und es gelangten nach einer Anzahl heftiger Reden von Interessenten geharnischte Beschlüsse zur Annahme.

Angesichts der versagenden Haltung der Regierung, so wird in den Beschlüssen erklärt, könne nur ein Staatsmonopol den Amerikanern wirksam entgegentreten. Auch wird das verbrauchende Publikum zu energischer Selbsthilfe aufgefordert.

Dem kleinen Kreuzer „Rostock", welcher noch nicht fertig ist, passirte, laut telegraphischer Meldung aus Kiel, ein Unfall.

Beim Verholen im Howaltdock stieß das Fahrzeug auf einen Stein und zog sich ein Leck am Boden zu. Sofort herbeigerufene Pumpendampfer bewältigten das eindringende Wasser ohne sonderliche Schwierigkeit. Der Schaden ist ohne Bedeutung und kann raschestens reparirt werden.

Der Direktor der Kriegsakademie in Berlin, General d. Inf. Freiherr Kurt v. Manteuffel, ist zur Disposition gestellt worden.

Der General vollendete am 4. Februar das 60. Lebensjahr.

Zu dem Rücktritt der Ver. Staaten von der sogenannten Sechsmächteanleihe an China, wie er durch die Kundgebung des Präsidenten Wilson zur Anzeige gebracht worden, veröffentlicht die „Vossische Zeitung" einen bemerkenswerten Artikel.

Das Blatt schreibt, es scheine „das Morgenrot einer neuen demokratischen auswärtigen Politik" angebrochen zu sein. Präsident Wilson sei, wie aus seiner Darlegung hervorgehe, aller finanziellen Erdrosselungspolitik abhold.

Es kommt dann auf die kürzliche erste Erklärung des Präsidenten Wilson über die allgemeine auswärtige Politik seiner Administration zurück und meint, auch die beabsichtigte Politik der Nichteinmischung gegenüber Mittelamerika würde der krasseste, unerwartete Kurswechsel sein. Es stehe aber dahin, wie weit Präsident Wilson „in dieser Zeit der Räubermethoden" mit solchem Kurswechsel gegen innere und äußere Widerstände komme.

Frankreichs Ministerkrise.

Paris, 21. März. Jean Barthou, der im zurückgetretenen Briand'schen Ministerium Justizminister war, hat es in aller Form übernommen, der Aufforderung des Präsidenten Poincaré entsprechend, ein neues Kabinet zu bilden zu suchen. Er setzte heute Vormittag den Präsidenten in Kenntniß, daß er auf Grund seiner bisherigen Umfragen sicher sei, eine reichlich genügende Mehrheit in der Abgeordnetenkammer und im Senat zu finden, — wenigstens so lange, bis die verflirte Wahlreformvorlage wieder zur Erörterung kommt!

Bekanntlich hat gerade der Mangel an Unterstützung für diese Maßnahme im Senat den Sturz des Kabinets Briand herbeigeführt.

Leset die „Sonntagpost"

Pariser Blatt verurteilt.

London, 21. März. Die King's Bench Division hat ein Urteil zugunsten des Generalanwalts Sir Rufus Isaacs und des Generalpostmeisters Herbert L. Samuel gegen die Pariser Zeitung „Matin" gesprochen und das Blatt zur Tragung aller, aus dem Beleidigungsprozeß in Verbindung mit dem Kontrakt der britischen Regierung und der Marconigesellschaft erwachsenen Kosten verurteilt.

Der „Matin" hatte die beiden britischen Kabinetsmitglieder grober Korruption beschuldigt und ihnen unerlaubte Transaktionen in „drahtlosen" Aktien zugeschrieben, hatte aber alle derartigen Behauptungen bereits vor der Verhandlung zurückgenommen und Abbitte geleistet.

Sir Isaacs gab übrigens zu, daß er sich seinerzeit auf gewisse Transaktionen mit Aktien solcher Art, aber nur britischen, einließ, wobei er und Andere indeß nur Verluste gehabt hätten.

Der ermordete König.

Saloniki, Türkei, 21. März. Die Obduktion an der Leiche des ermordeten Königs Georg von Griechenland ergab, daß die Kugel, welche der Attentäter Aleko Schinas abfeuerte, die Lungen und das Herz durchdrang. Der Tod muß darnach ein augenblicklicher gewesen sein. Das Lächeln, welches noch das Antlitz des Toten umspielt, zeigt, daß das Verscheiden ein friedliches war.

Man fand es unmöglich, die Kleider des Königs zu entfernen; und er wird in der Felduniform begraben werden, welche er zur Zeit seines Todes trug.

Inland.

Der tolle Frühlingsanfang.

Furchtbare Stürme im Mittelwesten und im Süden. — Schwerer Verkehrs- und sonstiger Schaden. — Böse Aussichten für die neuem Damenosterhüte!

Memphis, Tenn., 21. März. Bedienstete eines Zuges der St. Louis & San Franzisko Bahn, der hier eintraf, berichten, daß bei dem Sturm zu Poplar Bluff, Mo., 5 Personen getötet, und über 50 verletzt wurden; und zu Hoxie, Ark., gab es einen Toten und 25 Verletzte. Hoxie ist sogut wie vollständig zerstört!

Memphis, Tenn., 21. März. Wind- und Regenstürme, welche in manchen Fällen einem Tornado sehr nahe kamen, brausten während der Nacht über den ganzen Süden und Südwesten. Besonders heftig war der Sturm im nördlichen Arkansas, und unbestätigte Angaben besagen, daß der in Hoxie und Umgegend angerichtete Schaden sehr ernst gewesen sei.

Der Drahtdienst außerhalb unserer Stadt wurde nach allen Richtungen zerrüttet.

Memphis, Tenn., 21. März. Berichte aus dem nördlichen Mississippi, dem westlichen Tennessee, dem südöstlichen Kentucky und dem nördlichen und östlichen Arkansas, welche durch den Wind- und Regensturm der vergangenen Nacht und des heutigen Vormittags so schwer litten, treffen noch immer sehr verspätet ein, da fast der ganze Nachrichtendienst stockt. Doch scheint es gewiß, daß nur wenig oder gar kein Menschenverlust direkt durch den Sturm vorgekommen ist.

Groß war aber vielfach der angerichtete Eigentumsschaden; so namentlich auch zu Fulton, Ky., das fast ebenso bös mitgenommen wurde, wie Hoxie, Ark.

In Mississippi war der Sturm von Grenada bis nach Watervalley sehr heftig; und zu Senatobia sollen die Häuser wie Spielzeuggebilde herumgeschleudert worden sein! Doch auch dort scheint Niemand umgekommen zu sein.

In Memphis selbst wurde eine Masse Häuser abgedeckt, an höheren Gebäuden Fensterscheiben zerschmettert, und viele Schilder auf den Boden geworfen. Sehr stark war der Regenguß, und er war von vielen Blitzen und betäubenden Donnerschlägen begleitet.

Milwaukee, 21. März. Ein „Blizzard", welcher in aller Frühe einsetzte, ist in Wiskonsin allgemein. Der Sturm ist eine Mischung von Schnee und Graupeln und beeinträchtigt den Verkehr bedeutend.

Besonders ist der Straßenbahnverkehr hier aus Rand und Band. Auch droht Lähmung des ganzen Vorstadtverkehrs. Dagegen soll der Dienst auf den Dampfbahnen nicht beträchtlich gelitten haben.

Joliet, Illinois, 21. März. Unsere Stadt wurde frühmorgens sogut wie ganz von der Verbindung mit der Außenwelt abgeschnitten, als ein Wind- und Graupelnsturm alle Telephon- und Telegraphendrähte außer Ordnung brachte.

Auf der Joliet & Southern Bahn laufen keine Züge.

Springfield, Mo., 21. März. Während des nächtlichen Sturmes zu Hoxie, Ark., etwa 95 Meilen südlich von hier, wurden 20 oder mehr Personen verletzt, darunter manche schwer. Eine Anzahl Geschäfts- und Wohnhäuser wurde demolirt oder abgedeckt. Die Telephon- und die Telegraphenverbindung mit Hoxie hat jetzt ganz aufgehört, und es ist daher vorerst nicht möglich, Näheres über diesen Sturm zu erfahren, außer daß er einen tornadohaften Karakter hatte.

Die Friskobahn sandte Extrazüge von hier und von Thayer, Mo., nach Hoxie, um den Notleidenden dort und in der Nachbarschaft Hilfe zu leisten.

Louisville, Ky., 21. März. Die ersten Berichte von Plätzen im mittleren Süden, welche von dem furchtbaren nächtlichen Sturm heimgesucht wurden, sprechen von großem Eigentumsschaden, erwähnen aber keinen Verlust an Menschenleben.

In ganz Kentucky und in einem großen Teile von Tennessee liegen aber alle Telegraphendrähte nieder.

Ueber Nashville, Tenn., fegte ein Sechszigmeilenwind dahin; und es wird auch berichtet, daß die Hälfte des Public Square in Murfreesboro, Tenn., zerstört worden sei.

Washington, D. K., 21. März. Der grausame hiesige Wetteronkel prophezeit für den größten Teil des Landes böses Wetter für die neuen Osterhüte der Damen und für ihre Frühjahrskleider in den verschiedenen „Balkanstilen!"

Mobile, Ala., 21. März. Aus Lower Maach Tree, am Alabamaflusse, verlautet, daß dort 14 Menschen bei dem Wirbilsturm erschlagen worden seien.

Michigan City, Ind., 21. März. In einem wütenden Schnee- und Windsturm strandete das Fischerboot „Elsie B" mit dem Eigentümer Fred Buettner und 3 anderen Insassen in der Nähe von hier.

Erst glaubte man schon, das Boot sei untergegangen.

Wie viele Tote?

Armenhaus stürzt teilweise zusammen

Tiffin, O., 21. März. Beim teilweisen Zusammensturz des Countywaarenhauses wurde der 75jährige William W. Wick getötet. Man glaubt, daß noch 6 bis 8 Leichen unter den Trümmern des großen Rauchfanges liegen. Mindestens drei Personen wurden schlimm verletzt.

Starke Winde hatten diese Katastrophe verursacht.

Kommende Wasserwegkonferenz.

St. Louis, 21. März. Eine Konferenz von Verbänden, welche an Wasserwegen, Berieselung, Abwässerung und Erhaltung der natürlichen Hilfsquellen wie auch ihrer Weiterentwicklung interessirt sind, findet hier in Verbindung mit der dritten Jahresversammlung des Nationalen Dränagekongresses am 10., 11. und 12. April statt.

David R. Francis, als Präsident des Kongresses, hat alle diese Verbände eingeladen, und die zahlreichen eingelaufenen Erwiderungen lassen eine außerordentlich starke Beteiligung erwarten.

Musterstädtchen hat Polizeigrabsch!

Colorado Springs, Kolo., 21. März. Unser berühmtes Touristenmusterstädtchen, in welchem kein Verkauf geistiger Getränke gestattet wird, und das sich rühmt, keinerlei „Unterwelt" zu haben, hat unerwarteterweise einen großen Polizeigrabschskandal gezeitigt! Es sind bereits drei Polizisten in Verbindung mit demselben suspendirt worden.

Frauen sind die Ankläger.

Lokalbericht.

Der Humor davon.

Wie H. H. Hildreth seinem Amte „freiwillig" entsagter.

Der frühere Bundeskommissär H. H. Hildreth von Seward, Alaska, wurde gestern im Prozeß gegen Albert C. Frost und Genossen gefragt, ob er freiwillig vom Amte zurückgetreten sei. Er antwortete, gewissermaßen sei das der Fall gewesen. Generalanwalt Wickersham hätte ihn telegraphisch aufgefordert, zurückzutreten, und er sei zurückgetreten. Das sei freiwillig gewesen. Hildreth bestritt eine Verbindung seines Rücktritts mit seiner Tätigkeit inbezug auf Kohlenland-„Claims".

Der gestrigen Verhandlung wohnten 55 Schüler der Hochschule von Evanston bei.

Heute bezeugte Frl. Florence Caperon, früher in Winnetka, daß C. W. Mirrelies, früher Verkehrsleiter der Chicago-Milwaukee Elektrischen Bahn, sie im Jahre 1905 veranlaßt habe, ein Gesuch um einen alaskanischen Kohlen-„Claim" zu unterzeichnen, ohne ihr klarzumachen, was sie unterzeichne. Frost war damals Präsident jener Bahn. Die Zeugin erklärte, sie habe nur aus Gefälligkeit unterschrieben und keinerlei persönliches Interesse an der Sache gehabt. Was es wirklich auf sich hatte, habe sie erst infolge ihrer Vorladung erfahren.

Als Beweisstück wurde ein von Frost im Jahre 1907 an den Minensachverständigen A. H. Storrs in Scranton, Pa., geschriebener Brief vorgelesen. In diesem sagt Frost, er habe das Vorkaufsrecht auf sehr wertvolle Kohlen-„Claims" im Matanuskadistrikt in Alaska erworben und sei im Begriff, auch noch alle übrigen „Claims" in dem Distrikt zu erwerben.

Macht Schule.

Der Gemütsmensch Frank Scheidler fand einen Nachahmer.

Erschoß den Vater.

Auch John R. Klein beteuert, nur in Notwehr von der Waffe Gebrauch gemacht zu haben.—Die Wittwe bestätigt seine Angaben.—Vogelfrei.

Frank Scheidler, der kürzlich, wie berichtet, seinen Vater erschoß und dann — nach getaner Arbeit ist gut ruhen — gemütlich sein Pfeifchen schmauchte, aber dessenungeachtet von der Koronersjury vollständig entlastet wurde, hat Schule gemacht. Seinem hehren Beispiele folgend, hat heute Morgen der 19jährige John R. Klein, Nr. 1454 Berteau Ave., seinen 47 Jahre alten Vater, den Schriftsetzer John Klein, mit einer wohlgezielten Kugel ins Jenseits befördert. Ganz so abgebrüht, wie sein Vorbild, zeigte er sich aber nicht. Er weinte, als er verhaftet wurde, beteuerte aber auch, daß er nur, um sein und der Mutter Leben zu retten, zum Revolver gegriffen habe. Der Vater sei ein schrecklich jähzorniger Mensch gewesen, der ihm und der guten Mutter das Leben schwer gemacht habe. Heute früh, beim Frühstück, sei er wieder 'mal, ohne ersichtliche Veranlassung, mit der Mutter in Streit geraten, habe nach kurzem Wortwechsel ein Messer gepackt und sich mit der Drohung, daß er sie töten werde, auf die Mutter gestürzt. Er, der treue Sohn, habe natürlich die Mutter schützen wollen. Als nun der unvernünftige Vater das Messer auch gegen ihn zückte, habe er in seiner Todesangst nach dem Revolver gegriffen und den Haustyrannen niedergeschossen. Es tue ihm wirklich leid, den Vater getötet zu haben.

Seine Mutter hat seine Aussagen im vollen Umfang bestätigt. Sie fügte noch hinzu, der festen Ueberzeugung zu sein, daß ihr Mann, der sie und den Jungen oft ohne jegliche Veranlassung schlecht behandelt habe, sie heute früh sicherlich umgebracht haben würde, wenn nicht ihr lieber Sohn ihm rechtzeitig das Lebenslicht ausgeblasen hätte.

Der geständige Vatermörder wird der Koronersjury vorgeführt werden.

Nach berühmten Mustern.

In J. Eftings Speisewirtschaft, Nr. 1321 S. Michigan Ave., wurde heute früh der allein anwesende Kassirer und Kellner G. W. Sheldon von einem gutgekleideten Räuber überfallen. Der Bandit zwang ihn, sich mit hochgestreckten Armen an die Wand zu stellen, plünderte den Kassenapparat um den aus $15 bestehenden Inhalt und machte sich dann aus dem Staube. Es ist ihm gelungen, sich und die Beute in Sicherheit zu bringen.

Einbrecher drangen in voriger Nacht in Hermann Olenicks Schneiderwerkstätte, Nr. 130 S. Halsted Str., stahlen fertige Anzüge im Werte von $500 und entkamen unbehelligt mit der Beute.

Im Laden des Zigarrenhändlers M. J. Connolly, Nr. 417 S. Halsted Str., haben in voriger Nacht Einbrecher Zigarren im Werte von $100 erbeutet.

Ungebetene Gäste statteten gestern Abend der Wohnung von Joseph Swanson, Nr. 1114 W. Harrison Str., einen Besuch ab. Sie stahlen Kleidungsstücke, Schmuck und Tafelsilber im Gesammtwerte von $250. Bisher fehlt jede Spur von ihnen.

Krawall in Zion City.

Als gestern Abend Roy Cook, der Sohn des Inhabers der Elektrizitätsanlage in Zion City, an dem über der Straße gelegenen Platze vorbeiging, auf dem die Zioniten wieder einmal eine gegen den Teufel Nikotin gerichtete Versammlung abhielten, glaubte er, eine vom Aeltesten Ernest Harwood ausgestoßene, auf ihn gemünzte Beleidigung zu hören. Er schritt auf Harwood zu, um ihn zur Rede zu stellen. Eine größere Anzahl der in der Fabrik beschäftigten Leute folgten ihm und griff angeblich ohne Weiteres die Anhänger Volivas an. Es entspann sich eine wüste Keilerei, die mit einer vollständigen Niederlage der Auserwählten des Herrn endete. Der Aelteste W. S. Peckham wurde niedergeschlagen, rollte eine Böschung hinunter und wurde so schlimm zugerichtet, daß er in bedenklichem Zustande darniederliegt. Jämmerlich verbläut wurden auch die Aeltesten Harwood, Samuel F. Hieston und George Robbins, die Diakone Brown und Howland, der blinde Zionit John Darling und ein gewisser John S. Brownell.

Die Mißhandelten haben schon gegen ihre angeblichen Angreifer Haftbefehle erwirkt.

Wurde gerupft.

Die Polizei fahndet auf einen Hochstapler, der unter dem Namen Charles Crane Frau Hope McEldowney aus La Crosse, Wis., veranlaßt hat, ihm $15,500 zu nutzbringender Anlegung anzuvertrauen. Nachdem er das Geld in der Tasche hatte, schloß er sein elegant eingerichtetes Geschäftszimmer, das sich in einem an N. State und Lake Str. gelegenen Gebäude befand, und verduftete.

Die mit der Aufarbeitung des Falles betrauten Detektives sind angeblich der Ansicht, daß Crane mit dem unter dem Namen Professor Robert Milton, Professor Roß und Professor Stone berüchtigten Wahrsager, der unter Andern Frau Mary Rapp aus Naperville, Jll., um $10,000 geschröpft hat, identisch sei.

Verkrümelten sich.

Zwei Knaben in Kniehosen, die gestern in Indianapolis einen Zug der Mononbahn bestiegen, ihn in Lafayette, Ind., verließen und Fahrkarten nach Chicago erstanden, werden polizeilich gesucht. Sie stehen im Verdacht, eine mehrere hundert Dollars enthaltende Börse, die ein Passagier im Zuge verlor, gefunden und mit dem Gelde das Weite gesucht zu haben.

Träger eines berühmten Namens.

Der 19jährige Lester L. Bryant, ein Großneffe des Dichters Wm. Cullen Bryant und ein Neffe von Ralph Bryant, dem Professor der Forstkunde an der Universität Yale, hat die vorige Nacht im Zwinger der Hauptwache zugebracht. Die Zellennachbarn des stutzerhaft gekleideten Jünglings waren Taschendiebe, Einbrecher und Räuber.

Der Häftling wird bezichtigt, vor mehreren Tagen von John T. Shayne, Nr. 163 S. State Straße, unter falschen Vorspiegelungen Waaren im Werte von $75 erlangt und mehrere andere Geschäftsleute in ähnlicher Weise hineingelegt zu haben.

Kampf mit Räubern.

Im Kampfe mit zwei mit Revolvern bewaffneten Räubern wurde gestern Albert Jacobson in seinem Laden, Nr. 732 S. Winchester Ave., von einem der Halunken mit einer Bierflasche niedergeschlagen. Die Banditen flüchteten, ohne irgendwelche Beute ergattert zu haben. Sie entkamen und haben sich bisher ihrer Verhaftung zu entziehen gewußt.

Frau N. N. J. Griffen, Nr. 3347 Calumet Ave., wurde gestern Abend vor dem Hause Nr. 3642 Indiana Ave. von einem farbigen Wegelagerer überfallen und nach kurzem Kampfe um ihre etwas Kleingeld und andere Kleinigkeiten enthaltende Handtasche beraubt. Der Täter hat seine Flucht bewerkstelligt.

In einer Grand Ave.-Elektrischen wurde gestern Abend Frederick Erickson, Nr. 1739 N. 47. Court, von vier Taschendieben angerempelt und um seine $7 enthaltende Börse erleichtert.

Ein geriebener Gauner ersuchte gestern telephonisch den Kolonialwaarenhändler Charles Larson, Nr. 618 West 79. Str., ihm Waaren im Werte von $1.50 und, da er nur einen $10-Schein habe, $8.50 Kleingeld nach einem an der W. 68. Straße gelegenen Hause zu senden. Dort nahm der Schwindelhuber dem Boten Geld und Waare ab, ersuchte ihn, einen Augenblick zu warten, und verschwand durch die Hintertür. Bisher fehlt jede Spur von ihm.

In Untersuchungshaft.

In seiner Wohnung, Nr. 3430 N. Oakley Ave., ist gestern Morgen, wie berichtet, Wm. Goreß mutmaßlich den Mißhandlungen erlegen, die er im Verlaufe einer Wirtshausprügelei am Abend zuvor erlitten haben soll. Unter dem Verdacht, den Tod des Mannes verursacht zu haben, befindet sich Edward Esbinder, Nr. 3417 N. Oakley Ave., in Untersuchungshaft.

George Tribb, Nr. 2300 Fulton Straße, der angeblich am 18. März von seinem Nachbar Joseph Cooper im Verlaufe eines Streites niedergeschlagen und tötlich verletzt wurde, ist gestern gestorben. Cooper, der sich gegen $2000 Bürgschaft auf freiem Fuße befand, wurde gestern Abend wieder verhaftet.

Angeblich verleumdete Frau.

Frau Mattie Graham bestritt heute auf dem Zeugenstand vor Richter Dever im Superiorgericht, daß sie mit Fred Belt Hotels oder Theater besucht oder mit ihm unlautere Beziehungen unterhalten habe; ein Mal habe sie ihn allerdings in einem Theater getroffen, dorthin sei sie aber mit ihren Kindern gegangen. Die Frau hielt die in ihrer Gegenklage gegen ihren Gatten, den Zahnarzt Dr. Hermann Graham, erhobenen Anschuldigungen aufrecht, daß dieser sie mißhandelt habe.

Dampfernachrichten.

Angekommen.

New York: Oskar II. von Kopenhagen; Majestic von Southampton; Calabria von Neapel u. s. w.; Roma von Marseille.
Baltimore: Rhein von Bremen.
Neapel: Re d'Italia von New York; Cedric von New York.
Liverpool: Franconia von Boston.
Boulogne: Ryndam, von New York nach Rotterdam.
Fiume: Pannonia von New York.

Das Wetter.

Chicago und Umgegend: Klar heute und kalte Welle; Mindesttemperatur etwa zehn Grad; morgen klar und kalt; Nordwestwind, heute Abend an Stärke abnehmend.
Illinois, Indiana und Niedermichigan: Klar und viel kälter heute Abend; kalte Welle; morgen klar und kalt.
Wiskonsin: Kälter und im Allgemeinen klar heute Abend; kalte Welle; morgen klar und im östlichen Teile nicht ganz so kalt.
In Chicago stellte sich der Temperaturstand von gestern Abend bis heute Mittag wie folgt: Abends 6 Uhr 34 Grad, Nachts 12 Uhr 30 Grad, Morgens 6 Uhr 33 Grad, Mittags 12 Uhr 28 Grad.
Sonnenuntergang, heute: 6:13.
Sonnenaufgang, morgen: 6:00.

Lenz zieht ein.

Mit Toben und Brausen, Schnee und Eis.

Um Mitternacht begann es.

Die üblichen Verkehrsstörungen und Unfälle. — Der Sturm war so stark, daß er Menschen vom Boden hob. — Allerlei Sachschaden.

Genau so, wie der amtliche Wetterprophet geweissagt hatte, hat der Frühling seinen Einzug in Chicago gehalten. Gegen Mitternacht brach ein Regen- und Graupelsturm los, der sich kurz vor 7 Uhr Morgens in einen Schneesturm verwandelte. Schwer darunter zu leiden hatte u. a. der Verkehr auf den Hoch-, Flach- und Vorortbahnen; in den frühen Morgenstunden vermochten viele Hochbahnzüge die Schleife nur im Schneckentempo zu umfahren und blieben von zehn bis zu dreißig Minuten hinter dem Fahrplan zurück. Die Straßengänger hatten ihre liebe Not, sich in dem Wetter auf den Füßen zu halten. George Sagoda, Nr. 6353 Justine Str., kam um 3 Uhr Morgens auf dem Geleise der Südseite-Hochbahn an West 2. Straße so unglücklich zu Fall, daß er das rechte Bein brach. Die Polizei schaffte den Verunglückten, der Nachtwächter an der Hochbahn ist, in seine Wohnung.

Gegen 7 Uhr stockte der Verkehr auf manchen Straßenbahnlinien; auf der Elston Ave.-Linie z. B. kam zwischen 6 und 7 Uhr nur alle 20 Minuten ein Wagen, und die Arbeitsleute, die um 7 Uhr in der Stadt zu sein hatten, mußten in Sturm und Schnee zu Fuß Anschluß an die nächste Linie suchen.

Als der Sturm begann, ließ die Northwestern Hochbahn die Schienen im Schleifenbezirk vom Eise freihalten, auf der Vorderplattform des ersten Wagens eines jeden Zuges saß ein Angestellter, der ein Kratzeisen auf jede Schiene hielt.

Beim Einsetzen des Schneefalls gegen 7 Uhr stockte der Hochbahnverkehr auf der Schleife, und Tausende von Fahrgästen kamen zu spät zur Arbeit. Wenn die Züge sich bewegten, so geschah dies sehr langsam zur Vermeidung von Zusammenstößen.

Unsanft geweckt.

Fünfzehn Blauröcke lagen im Schlafraum der Desplaines Str.-Bezirkswache in friedlichem Schlummer, als der Sturm zwei Fenster eindrückte und die Nächstliegenden mit Glassplittern, Graupeln und Schnee überschüttete. Alle flüchteten in ein anderes Zimmer.

Um 8:30 Uhr wurden an W. Randolph und N. Canal Straße zwei Planwagen vom Sturm umgeworfen, aber die Fuhrleute blieben unverletzt.

Zerrissene Leitungsdrähte an W. 63. Straße und Kedzie Ave. verursachten eine fast einstündige Verkehrsstockung in diesen Straßen. An der Rock Islandbahn wurden sämmtliche Telegraphenpfosten zwischen W. 39. und W. 57. Straße umgeweht, doch konnte der fahrplanmäßige Zugverkehr so ziemlich eingehalten werden.

Umgeblasen.

Vor der Stadthalle wurden mehrere Fußgänger umgeblasen und an den Straßenkreuzungen der Hochbahnschleife wurde die Polizeimannschaft verstärkt, um den Straßengängerinnen behilflich zu sein.

John Fredericv, Nr. 2626 W. Superior Straße, wurde in Galewood in den Anlagen der St. Paulbahn vom Tender einer Lokomotive geweht und zerschlug sich an einer Schiene den Schädel. Man brachte ihn in das hiesige Monroe Str.-Hospital.

An W. North Ave. fielen die Straßenbahnleitungsdrähte von Elston Ave. bis zur Northwestern Bahn herunter, und die Elektrischen an North und an Elston Ave. konnten eine Stunde oder länger nicht fahren.

An N. California und Elston Ave. wurden Speisedrähte der Abwasserbehörde heruntergerissen.

In Rogers Park und anderwärts am Nordufer drückte der Sturm Fensterscheiben ein, entwurzelte Bäume oder riß Aeste ab.

In Flammen.

An 69. Straße und South Chicago Ave. geriet während des Sturmes ein Autobierwagen der Atlasbrauerei in Brand. Der Führer und sein Begleiter flohen und riefen die Feuerwehr; der Wagen wurde stark beschädigt.

An Ost 64. Straße und Stony Island Ave. fielen gegen 7:30 Uhr die Straßenbahndrähte.

Schwerer Unfall.

Frau Mary Williams, Nr. 18 Ost Chestnut Str., Kassirerin im Gebäude Nr. 1208 S. Michigan Ave., wurde um 8:30 Uhr vor dem Freimaurertempel vom Sturm buchstäblich in die Höhe gehoben und unter die Hufe der Pferde eines dort stehenden Lastwagens geschleudert. Eines der Pferde wurde scheu und trat auf Frau Williams, welche innerlich schwer und äußerlich schmerzhaft verletzt wurde. Ein Polizist und zwei andere Männer zogen die Bewußtlose unter den Hufen hervor; sie liegt in bedenklichem Zustande im Iroquoishospital. Jene Ecke, State und Randolph Str., ist als die windigste der Stadt bekannt.

Ungefähr zur selben Zeit prallten eine Kraftdroschke der Parmelee Co. und ein Lastkraftwagen von F. Wentz, Nr. 438 Sherman Str., vor dem Hause Nr. 130 S. La Salle Straße zusammen. Beide Wagen litten Schaden, die Führer blieben unversehrt.

Weil der Schnee die selbsttätigen Weichen der Northwestern Bahn an Western Ave. verstopfte, war die Stadt heute Morgen eine halbe Stunde lang blockirt, zum Unbehagen der Vorortzügler.

Verschiedenes Mißgeschick.

Vom Schneesturm geblendet, fuhr Barney Hart, Nr. 5926 S. Sangamon Str., an W. Monroe Str. einer Paulina Str.-Elektrischen in den Weg. Er wurde von seinem Wagen geschleudert und mußte, innerlich und am rechten Bein verletzt, ins Countyhospital gebracht werden.

Der Bieragent Paul Dünkel, Nr. 5046 W. Lake Str., glitt auf dem Hochbahnsteig an 52. Ave. aus, fiel und verletzte sich die Stirn über dem rechten Auge. Nachdem ein Arzt einen Verband angelegt hatte, wurde Dünkel in seine Wohnung gebracht.

Von einem Zeitungsstand an State und Adams Straße riß der Sturm ein Brett ab und schleuderte es Frau Ida Shepard, einer Angestellten von Rothschild & Co., ins Gesicht. Sie fiel bewußtlos nieder und wurde in den Laden getragen, wo sich herausstellte, daß sie mit Hautwunden davongekommen war.

Vor dem Gebäude Nr. 6101 N. Clark Straße brach ein Leitungspfahl sammt den Drähten nieder, desgleichen ein anderer an S. Clark und West 15. Straße.

Zeitweilig war heute Vormittag Chicago nur durch zwei Telegraphendrähte mit der Außenwelt verbunden. Der Gesammtschaden, welchen der Sturm in der Stadt und ihrer Umgebung angerichtet hat, wird auf $150,000 veranschlagt.

Der Tod unterm Kraftwagen.

Leichenbeschauer Hoffman äußert sich über die zunehmende Unsicherheit.

Auf die vor dem Bürgermeister, wie an anderer Stelle berichtet, von Vertretern der Kraftwagenindustrie gegen ihn erhobene Anschuldigung, als Aktionär der Teala Auto Light Co. seine amtliche Stellung zur Förderung der Geschäfte jener Gesellschaft mißbraucht zu haben, hat Leichenbeschauer Hoffman heute geantwortet, daß er mit jener Gesellschaft rein gar nichts weiter zu tun habe, als daß er ihr vor zwei Monaten eine ihrer Lampen abgekauft habe. Vor zwei Jahren habe er selbst eine Kraftwagenlampe erfunden und „Anchor Tail Lamp" getauft, auch um ein Patent dafür nachgesucht, die Erfindung späterhin an die Metals Specialty Manufacturing Co. verkauft. Ob diese Firma die Lampe herstelle, wisse er nicht. Finanzielles Interesse besitze er nicht an der Herstellung von Lampen für Kraftwagen, wohl aber wisse er, daß nur sehr wenige Kraftwagenfahrer den gesetzlichen Vorschriften über die Beleuchtung der Rückseite ihrer Gefährte nachkommen, und daß es in vielen Fällen, nachdem Kraftwagenfahrer Menschen Nachts getötet hatten, nicht möglich war, die Lizensnummer ihrer Wagen zu erkennen, weil die hintere Lampe nicht brannte, so daß die Täter ungestraft entkommen konnten. Die vielen tötlichen Unfälle, welche der Kraftwagenbetrieb verursacht haben, hätten das Publikum sehr aufgebracht, und die ehrlichen Kraftwagenbesitzer sollten lieber helfen, das Gesetz durchzuführen, als den verbrecherischen Elementen zu helfen.

Seit 1905 sind im County von Kraftwagen getötet worden: 1905, 5 Menschen; 1906, 6; 1907, 16; 1908, 18; 1909, 28; 1910, 52; 1911, 75; 1912, 98; 1913, soweit, 29.

Der Leichenbeschauer verweist darauf, daß er Geistliche und angesehene Geschäftsleute zum Geschworenendienst zu Untersuchungen von durch Kraftwagen verursachten Todesfällen herangezogen habe, um die Angeschuldigten vor Unrecht zu schützen.

Die Weichensteller.

Im Great Northern Hotel fand heute Vormittag zwischen dem Vizepräsidenten Whitney von der Brüderschaft des Zugpersonals und Vertretern der Eisenbahnen eine Konferenz über die Forderungen der Weichensteller statt. Die Konferenz wurde am Nachmittag fortgesetzt.

Die „Abendpost"
veröffentlicht heute
378
Kleine Anzeigen
Wer Arbeitskräfte verlangt, wer Arbeit sucht, wer etwas zu verkaufen, zu vertauschen oder zu vermieten hat, erreicht seinen Zweck durch die „Kleinen Anzeigen" der „Abendpost".

Die beliebtesten Kleiderläden der Nordseite

Diese unsere zwei großen Kleiderläden befinden sich in einem Zustande der Vollkommenheit für Ostern, die wirklich bemerkenswert ist. — Die hier in großer Auswahl vorhandenen Kleider übertreffen in Bezug auf Dauerhaftigkeit und Korrektheit Alles. Und unser bereits hoher Standard des Wertegebens ist bis zu einem Punkte gediehen, welchen Ihr sicherlich anerkennen werdet — wir geben Euch Werte, welche Euch sonst Niemand geben kann oder geben will. Beachtet besonders die wunderbare Auswahl von Anzügen zu

$15 $20 $25

Die Knaben-Abteilung

ist ein Platz, welchen jede Mutter besuchen sollte — wir wissen, wie wir die Knaben auszustatten haben von Kopf bis zu Fuß — unsere Werte können von Niemand anderen erreicht werden — Anzüge von

$3.50 bis $12

Hüte, Ausstattungen und Schuhe für Männer und Knaben.

Lincoln CLOTHING CO.

Lincoln und Wrightwood Aves. | Zwei Läden | Lincoln Ave. und Irving Park Blvd.

Station Mengo.

Eine Geschichte aus den Kolonien.

Von H. v. Mühlau.

(15. Fortsetzung.)

„Ich krieg es ja nicht über die Lippen! Ich schäme mich in Grund un Boden herein! Ach Gott, Herr Hauptmann, ich kann es der Frau Stabsarzt nich sagen, un da dacht ich — — ach Gott, es is ja so unbescheiden von mir, das seh ich ja wohl ein — — aber wenn Sie die große, große Güte haben wollten! — Ach, Herr Hauptmann, ich krieg es ja wirklich nicht über die Lippen un bin Ihnen lebenslänglich zu Dank verpflichtet, für mein ganzes Leben, Herr Hauptmann," und weil ihn ihre Augen so ganz dringend flehentlich ansahen und weil er einer Frau nun einmal nichts abschlagen konnte, nickte er beistimmend, und Frieda ergriff noch einmal seine Hände und küßte sie, und dann war sie fort und Hamtiegel stand allein im sinkenden Abend und schaute ins Weite hinein, als ob er einen Blick in die Ewigkeit tun wollte.

Der Feldwebel und die Frieda waren also einig, Friedas bitterster Kummer war vorbei, und schon überlegten die zwei praktisch und vernünftig über ihren zukünftigen Hausstand.

Der Hauptmann aber trug schwer an der Mission, die ihm von Frieda auferlegt worden war und wußte nicht, wie er sich ihrer entledigen sollte.

„Macht ja schließlich jeradezu den Eindruck, als machte ich mir 'n Vergnügen daraus, den Stabsarzts mitzuteilen, daß ihre Stützen und Kammerzofen ihnen untreu werden! Is ja jeradezu lächerlich!" Und noch dazu — wie sollte er so was ausdrücken? War zu allem andern außerordentlich peinlich — mußte ja wirken, als steckte er heimlich mit dem Weibsvolk unter einer Decke!

Erst hatte er daran gedacht, einen Teenachmittag mit der Frau Doktor allein zu benutzen, um seine Enthüllungen vorzubringen, aber wie er ihr gegenübersaß und alles so rein und korrekt an ihr war, schämte er sich, ihr was Unkommentmäßiges aufzutischen und ging unverrichteter Sache wieder fort.

Und dem Stabsarzt mochte er auch nicht wieder wie bei der Therese bei einer Pulle Mosel damit kommen, und weil ihm nichts anderes einfiel, sagte er es dem Doktor dienstlich, und das war recht zu ungunsten der Frieda, denn so schnell die Frau Stabsarzt sich auch damals mit der Liebesaffäre der Therese ausgesöhnt hatte, diese Sache ging ihr doch total gegen den Strich, das begriff sie einfach nicht, dagegen sträubte sich ihr weibliches Gefühl und ihr Gerechtigkeitsgefühl, und das Mädchen war ihr so verleidet, daß sie es kaum anzusehen vermochte und ihr auch nicht mehr erlaubte, das Kind zu berühren.

Die Frieda litt zwar unter dieser Nichtachtung, die ihr zuteil ward, aber sie litt doch nur, solange sie allein war. Sowie sie ihren Feldwebel, der ehrlich und zärtlich verliebt in sie war, hatte, war aller Kummer vergessen.

Auch Frau Therese war im Anfang recht hart in ihrem Urteil gegen die schuldig gewordene Frieda gewesen, aber sie brachte es schlecht fertig, einen Groll lange in sich zu tragen. Sie sagte dem Mädchen auf sehr gutes Deutsch ihre Meinung, aber dann war sie auch wieder gut, und da die Frau Stabsarzt jede Teilnahme an Friedas Zukunft von sich abwies, fühlte Therese sich verpflichtet, dem armen Ding ein bißchen beizustehen, und mit ihrer Hilfe wurden dann die beiden Zimmerchen, die in der Boma dem Feldwebel zur Verfügung standen, hergerichtet und das Nötigste von Friedas Ersparnissen beim Inder besorgt.

Und Hamtiegel, der gute Hamtiegel übernahm alles Uebrige. Er ritt zum „Pater superior" heraus und verständigte ihn von der Sachlage. Er redete der Frau Stabsarzt an den Teenachmittagen, wenn sie lebhaft klagte, zu, und als die Dinge so weit waren, ging er zum Inder und kaufte ein Hochzeitsgeschenk, tat das Paar in der Boma unter dem Beistand von Therese als Trauzeugen rechtskräftig zusammen und ritt auch mit zur katholischen Mission heraus; und kaum war all dies erledigt, da kamen sie aus der Döcker'schen Baracke und verlangten seine Teilnahme, denn Frau Therese kam unzeitig nieder und lag schwer krank und hilflos da.

Die Frieda pflegte sie und Frau Stabsarzt tat, was sie tun konnte, und Hamtiegel träumte wieder von Tod und Begräbnissen und ärgerte sich, daß er sich überhaupt um die ganze Gesellschaft kümmerte.

Den Stabsarzts war nun die Lust vergangen, sich für teures Geld Dienerschaft von Arnsberg kommen zu lassen, um sie hier schleunigst zum Standesamt zu befördern.

Frau Doktor behauptete mutvoll und energisch, den kleinen Buben und ihren Haushalt allein besorgen zu können, und sie nahm auch einen flotten Anlauf dazu.

Aber es war ihr nun einmal nicht gegeben, den richtigen Ton mit ihren schwarzen Boys zu finden; die taten immer mal wieder, als verständen sie sie nicht, und da das kleine Kiboko seit jenem peinlichen Vorfall mit Kasimoto aus der Küche verbannt worden war, hatten sie überhaupt keine Ursache zur Angst mehr.

Dem Stabsarzt selbst ward nach wie vor alles Unangenehme verheimlicht und Hamtiegel war auch nicht jedesmal geneigt, dreinzufahren oder ihr einen andern Boy zu geben.

So kam denn natürlich bald die Zeit, in der ihre zarte Gesundheit den vielen Anforderungen nicht standhielt, und der besorgte Doktor sprach doch nun wieder von einer weiblichen Kraft, die herbeigeschafft werden müsse.

Aber die junge Frau stemmte sich mit großer Hartnäckigkeit dagegen und steckte sich hinter Hamtiegel, damit der ihr helfe — und der — selbst nicht entzückt von der Idee, noch mal 'n weißes Frauenzimmer hier herumwimmeln zu haben, gab den jungen Eheleuten den guten Rat, sich doch eine Eia — eine schwarze weiblich Hilfe von der evangelischen Mission besorgen zu lassen.

„Eine Eia!" Frau Doktor war auf einmal Feuer und Flamme.

„Warum haben Sie uns das nicht früher gesagt?" fragte sie fast vorwurfsvoll, und gleich nächsten Tages pilgerte der Stabsarzt zur evangelischen Mission und brachte auch richtig ein weibliches Wesen mit heraus, das sogar ein paar Brocken Deutsch verstand.

Sie trug eine mit Sternen bedruckte Kanga, die über der Brust kunstvoll befestigt war und von den Schultern bis zu den Füßen reichte und die ganze Figur verhüllte. Sie lachte die junge Frau freundlich an, als die sie begrüßte.

— — — — — — — — — — — —

Fatuma, von der Mission ausgebildet, sollte für den Augenblick die beste zur Verfügung stehende Kraft sein, und sie erwies sich auch wirklich als erstaunlich geschickt, fleißig und sehr freundlich. Sie konnte nett singen und hielt die Schlafzimmer gut in Ordnung — und Frau Doktor lobte sie sehr — aber vierzehn Tage später war die Eia doch wieder fort. Die kurze Zeit, in der sie der strengen Zucht der Mission entwachsen war, hatte genügt, um ihre Negernatur wieder vollkommen zum Durchbruch kommen zu lassen. Sie litt an zu großer Freundlichkeit — besonders gegen das männliche Geschlecht, und die große Nähe der Boma wirkte sehr ungünstig auf sie.

Der Stabsarzt machte sich bittere Sorgen, und oft schüttete er dem guten Hamtiegel sein Herz aus und sagte, daß es eine Gewissenlosigkeit von jedem Mann sei, wenn er ein Mädchen aus ihren gewohnten ruhigen Verhältnissen herausrisse und in solch schwierige Lage hereinbringe; und Hamtiegel, der ihm gern einen Hieb versetzte, stimmte darin vollkommen mit dem armen Doktor überein, bis der, von allzu heftigen Skrupeln geplagt, ohne Wissen seiner kleinen Frau an deren Mutter schrieb und ihr mal ein wahrheitsgetreues Bild ihrer augenblicklichen Lage gab.

Es sei ja wirklich nicht ratsam, schrieb er, sich noch einmal ein dienendes weibliches Wesen herauskommen zu lassen, denn verlobt oder unverlobt, würden sie hier ja doch in allerkürzester Zeit vom Heiratsfieber erfaßt — aber nun erinnere er sich in seiner Not des Fräulein Hortense Schulze — jener keineswegs mehr jungen und von der Natur auch nicht mit sonderlichen äußeren Reizen ausgestatteten, dafür aber sehr klugen und gemütvollen Dame, die ihm damals erzählt habe, ihre ganze Sehnsucht sei die, einmal aus ihrem engen Kreis herauszukommen und einen fremden Erdteil — gleichviel welchen — zu sehen.

Wie wäre es nun, fragte er, wenn Frau Doktors Mutter ihr den inliegenden Brief übergebe, der eine herzliche Einladung, für ein Jahr herauszukommen, enthielte.

Es handelte sich ja bei ihnen gar nicht so sehr um eine Arbeitskraft als vielmehr nur um die Anwesenheit eines zweiten weiblichen Wesens im Haus, das seiner Frau ein wenig beistehe und ihr helfe, mit der schwarzen Dienerschaft besser fertig zu werden.

Im Uebrigen sollte Fräulein Hortense Schulze natürlich vollkommen als Besuch behandelt werden und tun und lassen können, was sie wolle.

Der Doktor fügte diesem Brief noch eine ganze Anzahl Photographien bei, auf denen die schönsten Plätze der Station Mengo zu sehen waren und die ganz sicher einen guten Eindruck hervorrufen mußten.

Und so — mit dem ersten Geheimniß vor seiner angebeteten Frau beschwert, ging er in den nächsten Wochen immer von Hoffnungen und Aengsten gepeinigt umher, und niemand außer Hamtiegel erfuhr etwas von der eventuellen Ankunft einer dritten Deutschen.

(Fortsetzung folgt.)

Hämorrhoiden geheilt in 6 bis 14 Tagen.
Euer Apotheker gibt's Geld zurück, wenn Pazo Ointment nicht jeden Fall von juckenden, blutenden oder vorstehenden Hämorrhoiden in 6—14 Tagen heilt. 50c. frms

Ein Diplomat über Diplomatie.

Die Talleyrandsche Lehre, daß dem Menschen die Sprache gegeben sei, um seine Gedanken zu verbergen, wird wohl von keiner Menschengattung so gewissenhaft befolgt wie von den Diplomaten. Mit um so größerer Aufmerksamkeit wird jedermann lauschen, wenn ausnahmsweise ein Diplomat den Mund öffnet, um über seinen eigenen Beruf zu reden. Dies ereignete sich jüngst im Deutschen Flottenverein zu Rom, wo Legationsrat v. Flöcher-Anckensen einen Vortrag hielt über „Diplomatie und auswärtige Politik des Deutschen Reiches". Aus den inhaltreichen Ausführungen des Redners verdient besondere Beachtung, was er über persönliche Erfordernisse und Aufgaben des Diplomaten sagte. Nachdem er in Kürze den häufig erhobenen Vorwurf zu widerlegen versucht hatte, daß in Deutschland in dieser Laufbahn der Adel bevorzugt werde, führte er in Anlehnung an einen Ausspruch Bismarcks aus, daß es in diesem Beruf nicht allein auf Bildung und Intelligenz ankomme, sondern auch auf soziales Ansehen, weil eben doch viele diplomatische Angelegenheiten ihre Erledigung im Salon und nicht in der Amtsstube finden. Nach Flöchers Ansicht muß der Diplomat vor allen Dingen eine Persönlichkeit, ein moderner Mensch in des Wortes höchster Bedeutung sein. Nur wer mit beiden Füßen in dem lebhaft pulsierenden Leben der Gegenwart steht, wer das weite wichtige Gebiet der Presse von Grund aus kennt und mit dessen feinen Fäden vertraut ist, wer ausgehend von der besondern Kultur seines Heimatlandes dessen Interessen wahrzunehmen versteht und sie in richtiger Würdigung der Kräfte des fremden Landes zur Geltung zu bringen weiß, nur der wird den höchsten Anforderungen genügen. Von der Wirksamkeit des Diplomaten verlangte Flöcher u. a. folgendes: Er muß nicht nur in der Hauptstadt sitzen bleiben, sondern das ganze Land, in dem er akkreditiert ist, durch Reisen kennen lernen: während es früher genügte, mit dem Hof und den Regierungskreisen intime Fühlung zu gewinnen, muß ein Diplomat, der etwas leisten und nützen will, jetzt frei sein von allen veralteten Vorurteilen, den Verkehr mit geistig bedeutenden Persönlichkeiten aller Berufe suchen, über alle Kreise der Bevölkerung ein Urteil gewinnen und alles mit eigenen Augen sehen; nur dann wird heute ein Diplomat etwas leisten und nützen können. Der Botschafter hat sich heutzutage nicht mit Politik allein zu beschäftigen, sondern er hat daneben die wirtschaftlichen Interessen der 66 Millionen Deutschen zu vertreten und für die in dem Lande, wo er akkreditiert ist, lebenden Deutschen zu sorgen. Aus dem naheliegenden Vergleich zwischen der englischen und deutschen Diplomatie zog Herr v. Flöcher die Folgerung, daß es unseren deutschen Diplomaten vor allen Dingen nottue, die heimische bureaukratische Zwangsjacke abzustreifen und dafür eine eigene Persönlichkeit im Sinne des Engländers anzuziehen.

— Unter Freundinnen. — Elise hat sich photographiren lassen—ich glaube, das Bild ist ihr aber sehr ähnlich!— Nanu, woher weißt du denn das? — Weil sie es noch Niemand gezeigt hat!

—Einfaches Rezept. — Patient: Herr Doktor, ich bin immer so müde! —Doktor: Da werde ich Ihnen am einfachsten einen Divan verschreiben!

BLUTARME MÄDCHEN UND SCHWACHE FRAUEN

erhalten frisches Leben und Kraft durch Einnehmen von *Scott's Emulsion* nach jedem Mahle.

Sie belebt das wässerige Blut und versieht die Natur mit neuen Nährstoffen für rothes, gesundes Blut und speist die Nerven-Centren. *Scott's Emulsion* stärkt die Knochen und umkleidet sie mit gesundem Fleisch.

Scott's Emulsion assimilirt sich so schnell, wie sie Energie erhält und Gesundheit erzwingt.

Scott & Bowne, Bloomfield, N. J. 12-74

Hautausschlag deckte fast das ganze Gesicht

—(0)—

Und Arme. Schreckliches Jucken. Blasenartige Geschwüre an Armen und Beinen. Konnte nicht schlafen. Gebrauchte Cuticura Heilmittel. Ganz frei von allen Hautausschlägen.

—(0)—

Warrenville, O.—„Ich habe die Folgen von Blutvergiftung achtzehn Jahre lang gefühlt. Ich war niemals ganz ohne Ausschlag an meinem Körper. Das schreckliche Jucken verursachte mir viel Leiden und Unannehmlichkeit, während Reiben u. Kratzen es schlimmer machte. Voriges Frühjahr hatte ich einen schrecklichen Ausbruch von blasenartigen Geschwüren an Armen und Beinen. Gesicht und Arme waren fast ganz mit Ausschlag bedeckt. Ich konnte nicht schlafen und verlor neunzehn Pfund in fünf Wochen. Mein Gesicht war schrecklich rot und wund, und es fühlte sich an, als ob meine Haut in Flammen stände. Zuletzt versuchte ich eine Probe von Cuticura-Seife und Cuticura-Salbe, und ich fand sie so kühl, lindernd und heilend, daß ich mir Cuticura-Seife, Cuticura-Salbe und Auflösung besorgte. Ich badete mit heißem Wasser und Cuticura-Seife, dann legte ich Cuticura-Salbe zwei Monate lang jede Nacht auf, und nun bin ich von allen Hautausschlägen geheilt." (Gezeichnet) Mrs. Kathryn Krafft, 28. November 1911.

Cuticura-Seife ist das beste für Haut und Haar wegen der außerordentlichen Reinheit, zarten und doch wirksamen Mischung und erfrischenden Duftes. Sie kostet nur wenig mehr als gewöhnliche Seife, braucht sich dünn auf und gibt Comfort und Befriedigung in jedem Moment des Gebrauches für die Toilette, Bad und Kinderzimmer.

Cuticura-Seife und -Salbe werden überall verkauft. Liberale Proben eines jeden nebst 32-seitigem Buch über Haut werden frei versandt. Man adressiere Postkarte „Cuticura, Dept. L, Boston."

☞ Männer mit zarter Haut sollten „Cuticura Soap Shaving Stick" gebrauchen; 25c. Probe frei.

Ihr habt noch genügend Zeit, um Euren Oster-Anzug hier zu kaufen

Ihr werdet Euch am Ostersonntag sehen lassen können, wenn Ihr hierher kommt und einen dieser wunderbaren Anzüge kauft, auf die wir so viel Mühe verwandt haben um sie uns von den ersten Kleiderfabrikanten der Welt zu sichern. Ein Gefühl der Zufriedenheit und Ruhe wird Euch am Ostertag und jeden darauffolgenden Tag beseelen, wenn Ihr einen dieser Anzüge tragt. Ihr wißt positiv, daß dieselben korrekt geschneidert sind, nach den neuesten Entwürfen und auch perfekt passen. Anzüge in allen Geweben und Stoffen für Männer und junge Männer, zu

$15, $20 und $25

Knicker Norfolk Anzüge für die Knaben Die Kleinen möchten am Ostersonntag ebenso aufgeputzt sein wie die Erwachsenen. Ihr Wunsch kann hier erfüllt werden. Seht die vorzüglichen Knicker Norfolk Anzüge. Sie sind gemacht aus blauen Serges und allen Mischungen in den korrekten 1913 Mustern, zu **$4.95**

Feinere Qualitäten bis zu $10.

Ihr könnt an jedem Anzug von $3 bis $5 sparen.

YONDORF CLOTHING CO.

Van Buren und Halsted Strasse | 2 Läden | Milwaukee und Chicago Aves.

„Außerhalb des hohen Miete Distrikt"

Offen heute bis 9:00 Uhr Abends, Samstag bis 10:30 und Sonntag bis Mittag

Offen Samstag Abend. Offen Samstag Abend.

THE HUB

Henry C. Lytton & Sons

Jetzt in unserem neuen Heim, gerade gegenüber unserer alten Lage.

Ostern — der wichtigste Tag des ganzen Jahres für elegante Kleidung—Sonntag. Seit Ihr vorbereitet? Noch ist es Zeit — hier. Wir sind in der Lage, Euren Bedarf mit größter Schnelligkeit zu befriedigen— auf kurze Zeit Versprechungen zu machen, die wir halten können. Dieser große neue Laden kann Euch den zuverlässigsten und promptesten Osterdienst bieten.

Die jungen Leute werden besonders in Obacht genommen — der junge Mann der sich in luftiger, leichter, freier und tadelloser Weise zu kleiden wünscht. Wir haben Modelle für ihn, die ihn erfreuen werden — Modelle speziell für Männer seines Alters gebaut, nicht einfach Nachahmungen der Moden älterer Männer. Weiche Roll Englische Modelle in zwei- und dreiknöpfigen Facons — Patch Taschen Norfolks — lange, spitze Lapel Modelle, welche ebenso bedeutsam sind, wie eine britische Flagge, breitschulterige, athletische Modelle für junge Männer, welche ihre Muskeln entwickeln — eine Partie von anderen, deren Eleganz nicht bezweifelt werden kann. Und jedes dieser Modelle in einer solchen Auswahl von Stoffen und Farben, daß wir jeden persönlichen Geschmack mit größter Genauigkeit befriedigen können. Populäre Streifen, blaue und schwarze, Club Checks, Plaids usw. — in Worsteds, Cheviots, Tweeds, Vicunas und Serges. Ihr werdet die meisten davon im College Room auf dem zweiten Floor finden. Zu $12.75, $15.00, $20.00, $25.00 und aufwärts bis zu $35.00 — spezielle Werte sind markirt worden zu $15 und $20.

Die frühzeitige Ostern macht einen Frühjahr-Ueberzieher für Ostern eine Notwendigkeit — wir haben seidegefütterte Chesterfields zu $20, welche niemals für weniger als $25 oder $30 verkauft werden. In schwarzen, Oxford grauen und Cambridge grauen Vicunas und Coverts, jeder gefüttert mit reiner Qualität echtfarbiger Seide, manche davon Silk Faced bis zur Kante. Diese Ueberzieher, welche äußerst haltbar sind, zum Verkauf offerirt für **$20**

Vierter Floor.

Hochelegante Anzüge zu $25 und $30 sind die besten von unseren Frühjahrs-Erzeugnissen — wir haben den Standard in Bezug auf Facon und Qualität erhöht. Die Auswahl ist wundervoll — wir waren nicht zufrieden mit den besten amerikanischen Wollstoffen — wir ließen uns auch die besten Erzeugnisse aus dem Auslande schicken. Das Resultat ist eine vollständige Auslage von Anzügen zu $25 und $30, wie wir, oder irgend ein anderer Laden sie noch nie hatte. Die meisten Anzüge seidegefütt. **$25 und $30**

Bitte, denkt durchaus nicht, daß $15.00 oder $20.00, nur weil der Preis mäßig sein mag, blos „mittelmäßige" Anzüge kaufen. Wir haben diesen Glauben schon längst zertrümmert — und wir beweisen es noch mehr in dieser Saison. Wir haben Anzüge zu diesen Preisen, welche im höchsten Grade haltbar, zuverlässig und elegant sind. Es sind dies die größten Werte auf Rekord, markirt zu den Preisen von **$15 und $20**

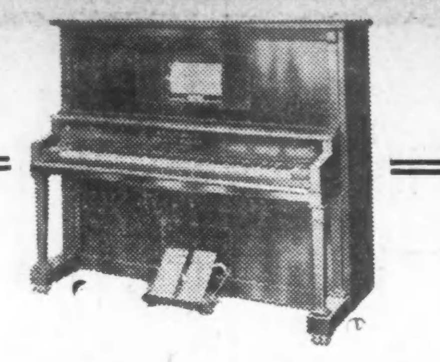

Ihr werdet früher oder später ein

Reichardt Player Piano

kaufen.

Warum es nicht jetzt besitzen?

Ihr werdet mehr Unterhaltung für denselben Preis erlangen

Natürlich im Ton — Leicht im Pedal

Spezielle Oster-Offerte: 88 Noten Player-Piano **$290**

Einschließlich Musik Rollen, Bank und Scarf

Ein Preis für Jeden. Keine Zinsen 3 Jahre zum Abbezahlen.

Reichardt Piano Co.

das größte Pianogeschäft in Chicago

733-35-37-39 Milwaukee Ave.

ein Block südlich von Chicago Avenue.

Offen Dienstag, Donnerstag und Samstag Abends

Notiz—Bitte zu bedenken, daß die echten Reichardt Pianos in Chicago nur in der obigen Adresse verkauft werden.

P. A. STARCK PIANO CO. Fabrikanten von Starck Pianos und Starck Player Pianos

Sensationeller

Player-Piano Bargain

$750 Player-Piano für **$290**

—einschließlich—

Frei Player Bank — Piano-Bank und 12 Rollen Musik.

$10 Anzahlung,

$2.00 die Woche.

Andere Bargains:

$750 Player-Pianos — 10 derselben, 88-Noten.. **$300**

$1000 Player-Pianos — 5 derselben, 88-Noten... **$465**

$800 Player-Pianos — 8 derselben............ **$335**

Neue Starck 88-Noten Solisten Player-Pianos, $750 bis $1000

Großer Vorrat von gebrauchten

Piano-Bargains

Keine Anzahlung

$1.00 die Woche

Zu weniger als Fabrik-Preisen — 30 Tage **Freie** Probe.

Ihr könnt irgend ein Piano 30 Tage behalten — und wenn es Euch dann gefällt, „bezahlt wie Ihr wollt" — so wenig wie $1.00 die Woche. Jedes Piano wird 10 bis 20 Jahre garantirt. Jedes Piano wird wie neu hergerichtet in unseren eigenen Fabriken. Jedes Piano muß verkauft werden, ohne Rücksicht auf den Kostenpreis.

Steinway, Mahagoni.... **$95**
Chickering, Mahagoni..... **$110**
Knabe, Mahagoni............ **$145**
Lyon & Healy feiner Zustand **$80**
Kimball, schöner Ton.......... **$95**
Weber, gut für Anfänger...... **$65**
Emerson, Mahagoni......... **$80**
Ebony, ein wirklicher Bargain.. **$45**
Neue Starck Pianos, $350 bis $750

Irgend ein Piano oder Player-Piano wird nach irgend einem Platz in den Ver. Staaten verschickt nach unserem großen Freie Probe-Plan. Schreibt nach irgend einem Piano und gebt den Preis und das Fabrikat an, so daß wir Euch prompt bedienen können. Diese Pianos werden schnell verkauft werden, deshalb raten wir Euch, schnell zu handeln.

P. A. STARCK PIANO CO. Fabrikanten von Starck Pianos u. Starck Player Pianos

210-212 S. WABASH AVE., nahe Adams

Männer- u. Damen-Kleider auf Kredit.

Eure Oster-Ausstattung steht Euch zur Verfügung. Ihr braucht dafür nicht baar zu bezahlen; sucht Euch irgend eines unserer prachtvollen Kleidungsstücke heraus und sagt nur: Bitte anzuschreiben! Unser Lager ist vollständig in all den neuesten Styles und Erzeugnissen in Kleidern für Männer sowohl wie für Damen.

Eröffnet ein Konto bei uns

Euer Kredit ist gut

$1 die Woche oder beim Monat.

Jacoby & Anderson

3115 Lincoln Avenue

Zwischen Belmont und Barry Aves.

DESIGNED BY MAYER BROS. CHICAGO

— Vorsichtig. — Schwiegervater in spe: Welche von meinen Töchtern möchten Sie denn heiraten? Die jüngste ist der Liebling meiner Frau. — Freier: Welche hat Ihre Frau Gemahlin denn am wenigsten gern? — Schwiegervater: Die zweite; von der will sie nicht viel wissen. — Freier: Dann nehme ich die; da wird die Frau Schwiegermama uns wahrscheinlich nicht oft besuchen.

— Betrachtung. — Lebemann (bei einer Flasche Portwein im Klubsessel sitzend): 's ist ja richtig, ich hab' Schulden, viel Schulden, aber 's gibt viele Leute, die sind noch ärger dran, die haben einfach gar nischt!

Telegraphische Depeschen.

Geliefert von der "Associated Press".

Inland.

Ostergäste aus Kanada.

New York, 21. März. Zwölf Extrazüge aus Montreal trafen gestern Nacht hier ein und brachten über 3000 Kanadier für eine „Osterpilgerfahrt" nach New York. Das ist die größte Zahl Kanadier, welche sich bis jetzt einen solchen Osterausflug geleistet hatte, und über 1000 mehr, als im vorigen Jahre.

Die meisten dieser Besucher erklären ihr Kommen mit „Frühlingsfieber"; und einer bemerkte: „New York wird rasch für Montreal und Ottawa das, was Simla für Indien ist."

Beiläufig bemerkt, schätzt man auch, daß jährlich für $2,225,000 Osterlilien, oder Knollen solcher, in unser Land eingeführt werden. Mindestens ein Halbdutzend hervorragender hiesiger Kirchen gibt diesmal je $500 bis $1000 für Osterblumen aus.

Präsident schlägt Geschenke aus.

Washington, D. K., 21. März. Präs. Wilson wird alle Geschenke von Wert, die ihm zugehen, zurückweisen. Ein, im Weißen Haus abgeliefertes Streichriemen für Rasirmesser, kostbar in Gold gefaßt, wurde mit einem Schreiben des Bedauerns, das Geschenk nicht annehmen zu können, an den Absender zurückgeschickt. Der Streichriemen mit Goldbeschlag war ihm übersandt worden, weil Wilson kürzlich sich geäußert hatte, daß sein Streichriemen der beste Barometer und Wetterprophet sei. Noch andere wertvolle Geschenke sind in den letzten Tagen zurückgeschickt worden. Wilson ist der Ansicht, daß der Präsident der Ver. Staaten besondere Gunstbezeugungen von Niemandem annehmen sollte.

— Erklärt. — Knabe: Vater, warum bellen denn die Hunde den Mond an? — Vater: Weil er ihnen schiefe Gesichter schneidet!

Männer, konsultirt Dr. Bartz.

Sein Behandlungs-System ist ein großer Erfolg.

Freie Behandlung bis geheilt.

Seid Ihr schwach, nervös, entmutigt? Leidet Ihr im Geheimen an den Folgen früherer Sünden und Ausschweifungen? Habt Ihr schlechte Träume?

Dr. N. B. Bartz, Spezialist.

Seid Ihr müde, mürrisch, entmutigt, mit schlechtem Gedächtniß, leidet Ihr an Atemnot, zitternden Gliedern, Herzklopfen, habt Ihr Mangel an Ehrgeiz und Lebenslust? Wenn das der Fall ist, geht zu Dr. Bartz. Seine erneuernde, belebende Behandlung verstopft alle Anzapfungen des Lebenssaftes, gibt schwachen Organen ihre Kraft wieder und bewirkt dadurch eine schnelle, sichere und nachhaltige Heilung.

Blutvergiftung geheilt.

Dr. Bartz's Behandlung schlechter Säfte vernichtet die Keime von ansteckendem Blutgift und scheidet das geringste Atom von Krankheit aus Wunden in Mund und Hals, angeschwollenen Drüsen, Hautausschlag, ausfallendes Haar, rheumatische Schmerzen und alle Anzeichen davon verschwinden schnell und nachhaltig. Leute, die mit 606 oder 914 behandelt wurden und jetzt an Gehirn- und Nervenschwäche leiden, an Verhärtung der Venen, verlorener Kraft, schlimmen Zuständen oder irgend einer Wiederkehr ihres Leidens, sind besonders eingeladen, vorzusprechen.

Wenn Ihr an einem stechenden, brennenden Schmerz leidet, wenn sich im Urin Schleim oder Blut befindet, wenn Ihr an Blasenentzündung oder an katarrhalischer Nierenkrankheit leidet, dann werdet Ihr durch Dr. Bartz's spezielle Methoden wieder geheilt werden, und zwar nachhaltig. Keine Versuchsbehandlung oder Raten, wenn Ihr bei ihm vorsprecht.

Spezielle Bekanntmachung.

Wegen des großen Andrangs von Patienten und der zahlreichen speziellen Gesuche um eine Verlängerung der freien Behandlungsofferte, weil sie erst kürzlich begonnen haben, die wunderbaren Resultate zu würdigen, die durch Dr. Bartz' neues Behandlungssystem erzielt wurden, und da der Doktor gerne noch wenigstens weitere fünfzig Empfehlungen seiner Liste von Geheilten hinzuzufügen wünscht, hat er beschlossen, seine freie Behandlungsofferte für Jedermann während des Monats März fortzusetzen.

Dr. N. B. Bartz

Zimmer 82, Dexter-Gebäude.

39 W. Adams Strasse

Gegenüber „The Fair".

Nahe Dearborn Str. (Nehmt Elevator am Eingang bis zum 8. Floor.)

Office-Stunden: 9:30 Vorm. bis 4:30 Nachm. täglich. Samstags bis 8:30 Abends. Sonntags 10 bis 12.

Rothschild & Company

Der Laden für das ganze Publikum.

„S. & H." Grüne Stamps frei mit jedem Einkauf. Zweiter Floor Eingang zu allen Hochbahnzügen.

Eingänge an State Straße, Jackson Boulevard und Van Buren Straße.

Ihr seid eingeladen zur Besichtigung unserer neuen Kalt-Trocken-Luft Pelz-Lagergewölbe, welche während der Sommermonate den besten Platz zum Aufbewahren von Pelzwerk bilden. Benutzt die mittleren Fahrstühle zum zehnten Floor, und ersucht im Umänderung-Departement (Nordraum) um einen Führer.

Laßt Euch die Preise sagen.

Unsere besten Werte in Oster-Anzügen, $17.50

Es ist unsere populärste Partie für junge Männer u. Männer—Jede neue Frühjahrfacon

Ihr werdet stets den wohlgekleideten Mann in der Menge der Fußgänger beobachten. Seine Erscheinung ist gefällig, aus dem einzigen Grunde, weil er hochmoderne Kleider trägt. Es ist nicht der Kostenpreis der Anzüge, der in Betracht gezogen wird, es ist die vorzügliche Schneiderarbeit — die Eleganz des Entwurfes—wie es der Fall ist bei jedem Anzuge, der aus dem „Laden für Männer" kommt, und ganz besonders der Fall bei unseren $17.50 Anzügen. Es ist eine sehr große Partie—und zwar eine, in welcher Ihr die neuesten Styles und die beliebtesten Stoffe, Muster oder Farben-Effekte finden könnt; ferner eine reichhaltige Auswahl von neuem Grau, Blau und Braun und den verschiedenen „Chalk Lines" in Schwarz und Weiß, welche gerade gegenwärtig so beliebt sind. In Größen für Männer jeder Körperform. Diese Anzüge sind durchaus bei Hand geschneidert, gefüttert mit Seide oder Serge, 2- und 3-knöpfige English, Semi-English oder Norfolk Styles, morgen zu **$17.50**

Männer-Anzüge, hochfeine importirte und hiesige Stoffe, elegante Facons passend für Ostern—die hübschesten Effekte in „Sack" Geschäfts-Anzügen, Walking und Prince Albert Styles, mit Seide gefüttert und hübsch geschneidert; „Regulars" und „Stouts", 36 bis 44 — würden das Doppelte kosten, wenn sie nach Maß gemacht wären—speziell zu $25.00 bis **$35.00**

Ueberzieher für junge Männer und Männer sind hier in großer Auswahl von neuen Frühjahr-Modellen; Preise rangiren aufwärts bis 30.00 In Ueberziehern zu $15.00 und aufwärts. Ihr findet ganz Serge- oder seid. Futterstoffe—mit schlichten oder Gürtelrücken. Wir zeigen ein großes Sortiment in jedem beliebten Effekt, zu **$10.50**

Hosen für Männer und junge Männer, in echten gestreiften Kammgarnen, blauen Serges u. Cassimeres, schlicht oder mit Cuff Bottoms, $3.85.

Knaben können in diesem Assortiment für wenig Geld gut gekleidet werden

Norfolk Anzüge für Knaben, mit zwei Paar Knicker-Hosen, durchaus ganzwollen, in Grau, Braun und Tan Mischungen; Coats gemacht mit Yoke oder Box Plait, Hosen durchweg gefüttert u. alle Nähte taped, ein dauerhafter, hübscher Anzug Größen 7 bis 17 Jahre, **$5.50**

Feine blaue Serge Anzüge für Knaben, Norfolk oder doppelbrüstige Facons, Serge oder Alpaca gefüttert; jeder Anzug ist gemacht aus feiner Serge, mittelschwer, tadellos gemacht u. besetzt, Alter 7 bis 18 Jahre, Eure Auswahl aus breitem oder schmalem Twill, zu **$7.50**

Norfolk-Anzüge für Knaben, Noveltystoffe in lohfarb. u. grauen Homespuns, auch in hübschen blauen u. weißen Streifen u. Karrirungen, mit engl. od. Staple Box Plait, 9—18 Jah., **$8.75**

Telescope Knabenhüte, graue, braune, schwarze u. Pearls, in sämmtl. neuesten Frühjahr-Facons, $1.45

Knaben-Blusen, all die hübschen neuen Frühjahrfarben, mit franz. Kragen, auch schlichtweiße, Größen bis 16 Jahre, Preis, morgen, zu 45c.

Waschbare Anzüge für Knaben, russische od. Middy-Facon, hoher oder ausgeschn. Hals, kurze Aermel, Blomer oder Beachhosen; Größen 2½ bis 8 Jahre, ausgez. Wert, Preis, Samstag, **$1.45**

Strohhüte für Kinder, in all den neuesten Facons, zu Preisen von $5 herunter bis 65c.

Knabenhemden, gebügelt od. weich, mit losem franz. Kragen u. Manschetten oder schlichter Passe, in weiß und vielen hellen Farben, zu 75c.

Noveltyhüte für Knaben, in all den neuesten Facons, runde oder eckige Kronen, Kombination- oder schlichte Farben, mit Federn garnirt, Preise rangiren von $5.00 herunter bis **95c**

Golf Kappen für Knaben, reine Wolle, Seidefutter, große oder kleine Facons, reg. $1 Wert, zu 65c.

Rompers für Knaben, schwarzes Sateen mit rotem Piping, in vielen dunklen und hellen Farben, ausgezeichnete waschbare Stoffe, 2½ bis 8 Jahre, 45c.

Lokalbericht.

(Eingesandt.)

Für Einsendungen aus dem Leserkreis ist die Redaktion nicht verantwortlich. Zuschriften müssen möglichst klar und kurz gehalten, und frei von persönlichen Angriffen, das Papier nur auf einer Seite beschrieben sein. Nur Zuschriften, welche den Namen und Adresse des Einsenders tragen, werden berücksichtigt.

An die Redaktion der „Abendpost".

Ich teile Ihnen folgendes als Beitrag zu einer jüngsten in Ihrem Blatt erörterten Frage mit. Der „Bochumer Anzeiger" enthielt dieser Tage das folgende von unserer Zeiten Schande zeugende Inserat:

„Welcher edeldenkende Mensch schenkt 76jähr. Veteranen, der zwei Feldzüge mitgemacht hat, und der durch Krankheiten zurückgekommen ist, ein Bett?"

Ein Mann, der in zwei blutigen Kriegen angeblich für das Vaterland gestritten hat, besitzt also im hohen Alter noch nicht einmal das Möbelstück, auf dem er sein müdes Haupt ausruhen könnte, sondern muß darum öffentlich betteln. Aber während so die alten Krieger noch völlig unversorgt sind, gelüstet es gewisse Leute nach neuen Kriegszügen, zum mindesten nach neuen riesigen Heeresvermehrungen. O' Schmach! O, frevlerischer Wahnsinn! Tilgt wenigstens erst die alten Ehrenschulden, ehe ihr frivol neue, überflüssige Schulden machen wollt! Verschaffet erst den alten Kriegsveteranen ein Bett, bevor ihr dem obersten Kriegsherrn ein neues Luxusschiff verschafft! — So schreibt dazu ein Berliner Blatt.

Frau R., West 21. Place.

* * *

An die Redaktion der „Abendpost".

Ich finde es in verschiedener Hinsicht durchaus unpassend für die deutsche Reichsflotte oder das Heer Geld zu sammeln. An der Jahrhundertfeier der Freiheitskriege sind auch die Schweizer und Oesterreicher interessirt.

Wie wäre es mit einer Sammlung für das Deutschtum innerhalb unsrer vier Pfähle, etwa für deutsche Schulen? Auch das deutsche Seminar in Milwaukee bedarf unserer Unterstützung.

Alle mit deutscher Zunge sind hieran interessirt: Reichsdeutsche, Oesterreicher, Schweizer, Deutschungarn, (auch Hanoveraner dürften diesem Vorschlag zustimmen?), in Anbetracht, daß das anglo-amerikanische Schulwesen viel zu wünschen übrig läßt.

Vielleicht ist die Redaktion der „Abendpost" bereit, eine solche Sammlung zu unterstützen? Bin gerne bereit, beizusteuern.

Achtungsvoll,
Ernst Reinhold,
1254 Sedgwick Straße.

* * *

An die Redaktion der „Abendpost".

Seit einigen Tagen las ich in der „Abendpost" aufmerksam die eingesandten Briefe über den Militärismus im deutschen Reich. Ich habe auch drei Jahre den blauen Rock getragen, aber Hunger gelitten habe ich nicht, wie Herr Cerwenka drei Jahre Hunger gelitten haben will. Rauhe Tage gab es manchmal auch, als ich in fremdem Lande war, nämlich auf dem blutbefleckten Boden nahe Saloniki, bei der Ausbildung der türk. [illegible] Gendarmerie. Immerhin waren es schöne Zeiten. Im Uebrigen hat ja Deutschland nicht seine überseeischen Landsleute zu einem Beitrage für seine militärischen Zwecke aufgefordert, ja nichts einmal im Reichslande die ärmeren Klassen.

Achtungsvoll,
A. M. Safur,
3101 S. Park Ave.

* * *

An die Redaktion der „Abendpost".

Da die Frauenlohnfrage noch immer nicht gelöst ist, möchte ich auch meine Meinung äußern; die Männer (ich vermute Junggesellen, halten sich zuviel über Frauenkleidung, besonders über Haarlocken und zerrissene Strümpfe, auf, ich möchte den Männern empfehlen, sich ihre Strümpfe selbst zu stopfen, während die Frauen ihre Haare pflegen; auch brauchten die Strümpfe nicht mit so großen Löchern in die Waschanstalt geschickt zu werden, oder wollen uns die Männer glauben machen, sie trügen keine zerrissenen Strümpfe? Was die edlen idealen Frauen anbetrifft, so sind sie wohl in Dichtungen oder der Phantasie usw. der Junggesellen zu finden, aber die Frauen der Gegenwart müssen meist schwer arbeiten, ich wenigstens mit 50 Jahren, und das ist das Loos der meisten Frauen, viele müssen sich auch noch mit betrunkenen Männern herumschlagen, ist das etwa das Ideale? Und wer noch kleine Kinder hat, muß obendrein die Nächte opfern, während der Mann mit der üblichen Bettschwere den Schlaf des Gerechten schläft. Die Frauen waren Sklavinnen im grauen Altertum und sind es heute noch; und wenn sie sich mal emporraffen, dann schreien die Männer Mord und Zeter und sind bange, daß sie ihren Egoismus aufgeben müssen. Auch habe ich beobachtet, daß, wenn eine Frau mit einem Tuch um den Kopf und überdies einen Korb am Arm auf einen Straßenbahnwagen kommt und sich hinsetzt, der elegante Herr mit der Zeitung in der Hand gleich aufspringt und der Frau die ganze Bank überläßt. Setzt sich aber eine in Haarlocken, Hut und Schleier hin, da neigt der Herr nur huldvoll den Kopf, um sich dann wieder in seine Zeitung zu vertiefen. Es sollte eine Vorlage eingereicht werden, wonach alle unehelichen Kinder nach dem Vater benannt würden; wir brauchten dann nicht so viele Findelhäuser, und die Steuern würden geringer. Auch sollte ein Gesetz eingeführt werden, daß alle Junggesellen von einem bestimmten Alter ihren halben Verdienst den Familienvätern geben müßten, damit die ihre Töchter heimbehalten können, damit sie — Strümpfe stopfen.

Achtungsvoll,
Eine Frau, die arbeiten muß.

Hüte

All die neuen Frühjahr-Facons.

Jede Hut-Facon und -Farbe hier zu finden, einschl. viele weiche und steife Hüte mit der Schleife nach hinten.

Spezielle Werte zu **$2** Beste Hüte in der Stadt

Andere $2.50, $3, $3.50 und $5

Oster-Moden

Hier könnt Ihr die vollständigste Auswahl von neuen Frühjahr-Styles finden, vollständig fertig für die Oster-Feiertage.

Speziell der junge Mann welcher Kleider nach den allerneuesten Moden wünscht, findet unseren Laden angefüllt mit prächtigen neuen Facons, ebenfalls sind viele neue Norfolk Styles vorhanden.

Wir haben eine Partie der feinsten Anzüge zusammengebracht, die Ihr jemals gesehen habt. Die schönsten neuen Muster und Moden befinden sich in unserer großen Partie zu dem populären Preis von **$15.00**

Viele Männer wünschen einen Anzug, der ein wenig besser ist, als man für fünfzehn Dollars kaufen kann, und wir bieten bedeutende Werte in diesen hübschen neuen Frühjahr-Anzügen zu........ **$18.00**

Wenn Ihr die größten Werte sucht, die Ihr jemals gesehen habt nette Muster, feinste „unfinished" Worsteds, Cashmeres und Tweeds — dann besichtigt unsere wunderbare Ausstellung von Anzügen für Männer und junge Männer zu.............................. **$20.00**

Eine vollständige Auswahl von Anzügen für Männer und junge Männer — $10, $12, $15, $18, $20, $22, $25, $28, $30.

Knaben-Anzüge Mütter finden in unserer Abteilung für Knaben ein vollständiges Lager der populären Norfolk-Moden. Knicker-Anzüge, $3.50, $4.00, $5.00, $6.00, $7.50, $10.00, $12.00.

THE ARMITAGE.

JOHN S. EDWARDS, Pres.

Milwaukee and Armitage Aves.

Durch Feuer beschädigt.

In dem an 12. und S. State Str. gelegenen Güterschuppen der Atchison, Topeka & Santa Febahn brach gestern auf bisher unaufgeklärte Weise Feuer aus. Die sofort alarmirte Feuerwehr löschte den Brand, nachdem dieser insgesammt etwa $25,000 Schaden angerichtet hatte.

— Jean Barthou, vormals französischer Justizminister, versucht jetzt, ein neues Kabinet zu bilden.

UM EINEN HUSTEN ZU HEILEN

giebt es nichts Besseres, als

BROWN'S BRONCHIAL TROCHES

Sehr wirksam. Ohne Opiate. Probe frei

JOHN I. BROWN & SON, Boston, Mass.

Abendpost

Erscheint täglich, ausgenommen Sonntags.
Herausgeber: THE ABENDPOST COMPANY.

„Abendpost"-Gebäude, 101-103 S. Fifth Ave. Ecke Monroe Straße.
CHICAGO - - - ILLINOIS.
TELEPHON: Private Exchange 1498 Main. Automatic 53-356.

Preis jeder Nummer, frei ins Haus geliefert, 1 Cent
Preis der Sonntagpost....................3 Cents
Jährlich, im Voraus bezahlt, in den Ver. Staaten, portofrei..........$3.00
Mit Sonntagpost..........$4.00

Entered as Second Class Matter September 9th, 1888, at the Post Office at Chicago, Illinois, under Act of March 3d, 1879.

Ein Fortschrittsfeind.

Mit der direkten Rechtsprechung durch das Volk hat es ein Richter im Staate Georgia versuchen wollen, aber leider ist auch er an der reaktionären Verfassung gescheitert. Er sollte das Urteil über einen Neger fällen, der des Raubes und Notzuchtversuches angeklagt war. Da aber die Zeuginnen zwei übel beleumundete Weiber waren, hatten die Geschworenen den Angeklagten nur unter der Bedingung schuldig befunden, daß er „bestraft werden solle wie für ein Vergehen, und nicht wie für ein Verbrechen". Mit diesem seltsamen Wahrspruche, der sich mit den bestehenden Gesetzen nicht vereinbaren ließ, wußte der Richter nichts anzufangen. Er stieß ihn jedoch nicht um, wie es seine Pflicht gewesen wäre, sondern er verfiel auf den glänzenden Gedanken, das Volk anzurufen. Das Volk war für ihn die Zuhörerschaft, die sich in dem Gerichtssaale aus Neugier oder Langeweile angesammelt hatte. Ihr legte er die Frage vor, ob der Wahrspruch der Geschworenen anerkannt oder beiseite gesetzt werden sollte. Vermutlich wollte der weise Richter seiner Rückberufung vorbeugen, indem er das Volk mittels des Referendums entscheiden ließ.

Zum größten Aerger der Geschworenen ergab die Abstimmung, daß das Volk durchaus nicht ihrer Meinung wäre. Es fand mit großer Mehrheit den Angeklagten eines Verbrechens schuldig, worauf der Richter ihn zu Zuchthausstrafe verurteilte. Hinterher gab der Obmann der Geschworenen unter Eid die Erklärung ab, er wäre fest überzeugt, daß die Jury den Neger gänzlich freigesprochen haben würde, wenn sie geglaubt hätte, daß der Richter sich nicht an ihren Wahrspruch halten würde, er solle nur „wie für ein Vergehen" bestraft werden. Somit schien der bedauernswerte Neger das Opfer des neuartigen Rechtsverfahrens geworden zu sein.

Zu seinem Glücke ist jedoch Gouverneur Brown von Georgia ein finsterer Reaktionär, der noch glaubt, daß jeder Angeklagte auf einen regelrechten Prozeß Anspruch erheben darf und über jeden vernünftigen Zweifel hinaus in einem Schwurgerichte überführt sein muß, ehe er verurteilt werden kann. Da ihm eine Volksjustiz unbekannt war, hielt er sich streng an die Verfassung und begnadigte den Neger. Damit nicht genug, begründete er seine Handlungsweise folgendermaßen: „Wenn das Urteil durch Abstimmung der Zuhörerschaft gefällt werden könnte, so würde in Georgia sehr bald der Mob regieren, wenigstens in den Gerichtshöfen."

Das ist eine empörende Aeußerung, die — wie Oberst Roosevelt sicherlich beweisen wird — ein Mißtrauen gegen das Volk und eine Unterschätzung seiner Macht und Weisheit bekundet. Ohne Zweifel hatten die Zuhörer im Gerichtssaale, so lange sie anwesend waren, dem Zeugenverhöre und den Reden der Anwälte eifrig gelauscht. Sie waren also wenigstens einigermaßen vertraut mit dem Falle. Wenn sie trotzdem nicht zuständig gewesen sein sollen, den Wahrspruch der Geschworenen „zurückzurufen", so wird man doch noch viel weniger das ganze Volk eines Staates die Entscheidungen des obersten Gerichtshofes rückberufen lassen können, die sehr häufig auf rechtswissenschaftlichen Gründen beruhen. Somit hat der Gouverneur von Georgia sich so schwer gegen den Fortschritt versündigt, daß er von dem tapferen Oberst so schnell wie möglich vor die Klinge gefordert werden sollte.

Der Widerspenstigen Zähmung.

Ungeachtet der Warnungen Oesterreich-Ungarns nimmt Serbien noch immer an der Belagerung Skutaris teil. Diese Warnungen aber waren auf Grund des von allen Großmächten gefaßten Beschlusses ergangen, daß Skutari die Hauptstadt des neuzubegründenden Fürstentums Albanien werden solle. Somit lehnt Serbien sich tatsächlich nicht nur gegen Oesterreich-Ungarn auf, sondern gegen Europa. Den Montenegrinern ferner werden große Grausamkeiten gegen die römischen Katholiken in Albanien vorgeworfen, die in mehreren Fällen zwangsweise zur griechischen Kirche „bekehrt" worden sein sollen. Auch soll ein österreichisches Transportschiff beschossen, und die Mannschaft eines österreichischen Handelsschiffes von montenegrinischen Truppen mißhandelt worden seien. Da viele Albanier in Italien angesiedelt sind, und die italienische Regierung Albanien gleichfalls nicht in die Hände Montenegros geraten lassen will, so wird von Oesterreich-Ungarn und Italien eine gemeinschaftliche Flottenkundgebung gegen Serbien und Montenegro veranstaltet werden. Es wird sogar „vermutet", daß diese beiden Mächte von den anderen Großmächten beauftragt worden sind, die Serbenländer im Namen Europas zur Ordnung zu rufen.

Diese Vermutung dürfte allerdings nicht begründet sein. Es ist aber sicher, daß Oesterreich-Ungarn und Italien keinen Einspruch Rußlands gewärtigen, und Großbritannien und Frankreich haben kein unmittelbares Interesse an der Angelegenheit. Ueberdies können auch die Dreiverbandmächte nicht dulden, daß ein von ihnen und den Dreibundmächten gefaßter Beschluß von zwei kleinen Balkanstaaten mit Füßen getreten wird. Die mühsam erzielte Einigung darf nicht durch die Eigensucht des Königs Nikolaus und die angebliche Bündnißpflicht des Serbenkönigs gefährdet werden. Soll es aber dabei bleiben, daß Skutari zur Hauptstadt des unabhängigen Fürstentums Albanien gemacht wird, so ist die fortgesetzte Belagerung dieser Stadt eine unnütze Grausamkeit, zumal jetzt nicht mehr blos die Festungswerke, sondern auch die Häuser der Bürger beschossen werden. Noch viel weniger kann Europa die angeblich schon begonnene Ausrottung der mohamedanischen und die Zwangsbekehrung der römisch-katholischen Albanier gestatten. Die serbisch-montenegrinischen Heere haben in Albanien nichts mehr zu suchen, nachdem das Schicksal dieses Landes durch die Großmächte bereits entschieden worden ist. Ziehen sie also nicht freiwillig ab, so werden sie mit Gewalt herausgeworfen werden müssen.

Daß gerade Italien, dessen König der Schwiegersohn des alten Nikolaus ist, in Gemeinschaft mit Oesterreich-Ungarn gegen ihn vorgeht, ist allerdings tragi-komisch. Man treibt aber heutzutage nicht mehr dynastische oder Familienpolitik, und man läßt die auswärtigen Angelegenheiten nicht mehr von den Königen, sondern von verantwortlichen Ministerien besorgen. Daher wird der arme Nikolaus, dessen Volk so schwere Opfer gebracht hat, ohne jeden Siegespreis aus dem Kriege heimkehren, wenn nicht die Bundesgenossen ihn durch freiwillige Gebietsabtretungen entschädigen. Da diese aber selbst nicht genug kriegen können, sind seine Aussichten sehr trübe.

Verlockung zum Verbrechen.

„Berge kreißten und eine Maus ward geboren."

Die großes Aufsehen und Bestürzung erregenden Raubzüge der „Autobanditen" um Neujahr herum, die zunächst die Polizei als völlig ohnmächtig und zerfahren erscheinen ließen, hatten eine Art „Renaissance" der Polizei als weitere Folge. Es war, als seien unsere Sicherheitsbehörde und ihre Mannschaften aus ihrem Dahinduseln gründlich aufgestört worden und als sei ein neuer, frischerer Geist in sie gefahren. An Stelle der früheren Lässigkeit war eine beinahe fieberhafte Tätigkeit getreten, und die frühere Zerfahrenheit hatte einem zielbewußten Zusammenarbeiten Platz gemacht. Der Erfolg blieb nicht aus. Es wurde nicht nur der Hauptbandit Webb eingefangen und diesmal wirklich festgehalten, sondern es gelang auch, noch eine ganze Reihe andere Räuber und Spitzbuben dingfest zu machen, und — der Raubtaten wurden weniger, das Publikum begann wieder etwas Vertrauen zu gewinnen zu seiner Polizei. Hand in Hand damit waren Enthüllungen und kräftige Reden gegangen, die weitere Besserung, schärferes Vorgehen gegen die Uebeltäter und strengere Durchführung der Gesetze in Aussicht stellten. Die Polizei hatte sich einigermaßen „rehabilitirt", und nach allem, was gesagt und versprochen wurde, durfte man hoffen, daß ihre Mitarbeiter, die Staatsanwälte und die Gerichte ihrem Beispiel folgen und Verschiedenes tun würden, dem Gesetze wieder mehr Respekt und sich selbst wieder mehr Ansehen beim Publikum zu verschaffen.

Die Hoffnung war schön, sie konnte sich aber leider nicht lange behaupten. Sie erhielt einen sehr empfindlichen Stoß damals, als bekannt wurde, daß der Staatsanwalt dem Banditen Webb Schutz vor dem Galgen (der ihm Dank seiner Ermordung des Polizisten Hart in sicherer Aussicht zu stehen schien) versprach für den Fall, daß er geständig und Staatszeuge gegen seine Kumpane würde, und sie scheint jetzt vollständig zerstört, dank dem Ausgange der Prozessirung der Banditen. Es lagen gegen Webb und Genossen eine ganze Reihe von Anklagen vor, prozessirt wurden sie, oder sollten sie werden, wegen jener Beraubung eines Juwelierladens an der Nord Clark Straße, der dann die wilde Autofahrt nach und durch den Geschäftsteil, der Angriff auf den Polizisten, der sie wegen zu schnellem Fahren verhaftet hatte, und endlich ihr zeitweiliges Entkommen folgte. Webb und ein Genosse Namens Thomas Burke hatten sich gleich nach der Vorführung vor den Richter schuldig bekannt. Der Richter hatte sie darauf aufmerksam gemacht, daß sie auf Grund ihres Schuldbekenntnisses keine Gnade erwarten dürften, und er sie in's Zuchthaus schicken werde, wenn sie dabei bleiben wollten, und als sie doch bei ihrem „Schuldig" beharrten, das Urteil gefällt: Einsperrung im Staatszuchthause auf unbestimmte Zeit. Webb hatte dann gegen seinen früheren Genossen Perry ausgesagt, mit dem Erfolge, daß tags darauf auch der sich schuldig bekannte und wie die beiden andern verurteilt wurde: zur Einsperrung im Zuchthaus für die Dauer von einem Jahre bis zwanzig Jahren, je nach der Führung und dem Gutachten der Begnadigungsbehörde. Dazu wird berichtet, daß man es für angemessen fand, den Webb nach seiner Aussage gegen den Perry unter starker Bedeckung abführen zu lassen, da vielfach Drohungen gegen ihn laut geworden waren und man befürchtete, daß Freunde des Perry einen Angriff auf ihn machen würden wegen seines Verrats an den früheren Kameraden.

Das also ist das Ergebniß der vielen schweren Verbrechen, deren Kunde in alle Welt hinausposaunt wurde und die einem Teile der Presse Gelegenheit gaben, durch unzählige aufregend geschriebene und illustrirte Aufsätze eine Art Heldenglorie um die Autobanditen weben; das Ergebniß der gewaltigen Anstrengungen der Polizei und der vielen entrüsteten und schärfste Maßnahmen androhenden Reden, die gehalten wurden: ein paar Jahre (die Begnadigungsbehörde ist gnädig) Zuchthaus für die Burschen, die viele Räubereien verübten und mindesten einen Mord auf dem Gewissen haben. Glaubt jemand, daß das abschreckend wirken, daß dadurch der Respekt vor dem Gesetze und seinen Organen gehoben werden kann?

Webb soll allerdings noch wegen der Ermordung des Polizisten Hart prozessirt werden; es mag jedoch sehr gut sein, daß nichts daraus wird und wenn doch, so darf man darauf wetten, daß ihm nichts weiter geschehen wird. Vor dem Galgen schützt ihn das Versprechen des Staatsanwalts und eine Verurteilung zu Zuchthausstrafe auf unbestimmte Zeit hätte keinen Zweck so lange er sowieso schon auf unbestimmte Zeit im Zuchthaus sitzt. Wenn man ihn also überhaupt wegen der Ermordung des Polizisten prozessiren will, wird man ihn wohl so bald wie tunlich begnadigen müssen und wenn er dann schuldig befunden werden sollte, könnte er wiederum nur auf unbestimmte Zeit in's Zuchthaus geschickt werden und dann hätte er bei guter Führung und Fürsprache — und an beiden wird's ja nicht fehlen — wiederum Aussicht, nach ein paar kurzen Jährchen unter „Parole" auf freien Fuß gesetzt zu werden. Er wird dann nicht zu seinem Räuberhandwerk zurückkehren müssen. Denn gewisse Geschäftsleute werden sich um ihn reißen und ihm glänzende Angebote machen, da der berühmte Autobandit und Mörder Webb ein glänzende Reklame für sie sein würde.

Und alles das für ein paar Jahre Zuchthaus? — welcher arbeitsscheue und genußsüchtige, abenteuerlustige und ruhmbegierige amerikanischer Jüngling wollte das nicht riskiren?!

Die Sonne als Fälscherin.

In der Pariser Akademie der Wissenschaften hat jüngst der Chemiker Daniel Berthelot eine interessante Studie vorgelegt. In vielen zuckerhaltigen Nahrungsmitteln des Handels, Konfitüren z. B. stellt der Chemiker die Anwesenheit von Glukose neben Rohrzucker fest, und er vermutet dann, es handle sich um eine Verfälschung, da die Glukose auf billigem Wege aus Kartoffelstärke gewonnen wird. Berthelot hat nun herausgefunden, daß diese mutmaßliche Fälschung das Werk der Sonne sein kann: das Sonnenlicht wandelt nämlich langsam, aber sicher Rohrzucker in Glukose um. Der Verdacht der Fälschung darf also nur dann ausgesprochen werden, wenn Glukose in auffälliger Menge neben Rohrzucker vorhanden ist.

— Kindlich. — Paulchen: Mama, warum läuten denn heute die Kirchenglocken? — Mutter: Heute wird der verstorbene Bürgermeister beerdigt; dem zu Ehren läuten sie. — Paulchen: Der kann es aber doch gar nicht mehr hören!

Personalnachrichten.

— Freunde von Herrn und Frau Henry Burkhardt sen., 612 W. 18. Str., werden dem Ehepaar, welches am kommenden Mittwoch eine Europareise antreten will, am Sonntag Abend um 5:30 Uhr im Südparlor des Auditoriumhotels ein Abschiedsessen geben.

Deutsches Theater BUSH TEMPLE
Clark Str. u. Chicago Ave. Tel.: Dearborn 6313
Max Hanisch, Direktor.
Freitag und Sonntag Abend, sowie Samstag Matinee: „Wilhelm Tell". Samstag Abend 8¼ Uhr, einmaliges Auftreten des lyrischen Tenors Reinhold Eßbach, vom Stadttheater in Heidelberg, „Die Fledermaus". Sonntag Matinee um 2¼ Uhr, „Robert und Bertram".

Schiebt es nicht auf
Euch nach Hilfe umzusehen gegen die Leiden, die durch mangelhafte Tätigkeit der Verdauungsorgane verursacht werden. Die meisten gefährlichen Krankheiten beginnen mit Beschwerden im Magen, Leber, Eingeweinde — Beschwerden, die schnell, sicher, gewiß beseitigt werden durch
BEECHAM'S PILLS
Ueberall verkauft. In Schachteln, 10c, 25c.

Revolution in Berlin.
Straßenkämpfe in Berlin, am 18. und 19. März 1848. — Von Generalleutnant von Meyerinck. Gebunden. Preis..........30 Cents.
Koelling & Klappenbach,
— Buchhandlung und Schreibmaterialien —
170 W. Adams Str.

Echte North Avenue und Larrabee Straße

THE STERN CLOTHING CO.

Größter Kleider-Laden an der Nordseite

Ausstellung von Oster-Kleidern
in eleganten Fabrikaten
für Männer u. junge Männer
zu einer Ersparniß von $3 bis $5 an jedem Anzug

Ostern rückt immer näher heran — Ihr werdet sicherlich den Frühjahr-Anzug oder Ueberzieher, den Ihr wünscht, in dieser eleganten Auslage finden. Jede Farbenschattirung und jeder Entwurf, mit der Mode und dem „Snap" des Frühjahrs. Alle die besten Stoffe und Novelty-Gewebe — in irgend einer von Euch bevorzugten Facon und durchweg mit der sorgfältigsten Schneiderarbeit. Ihr könnt Eurem Geschmack entsprechen und doch Eurer Börse gerecht werden mit einem speziellen Stern Frühjahr-Anzug zu

$15, $18 $20

Viele andere ausgezeichnete Werte von $10 bis $35

Jedes Kleidungsstück paßt perfekt, ist handgeschneidert und von bester Arbeit.

Kinder-Departement
kürzlich vergrößert
Wir haben unser Departement für Kinder bedeutend vergrößert und unser bereits ausgezeichnetes Lager noch mehr verbessert. Nirgends wo anders könnt Ihr solche vorzüglichen Werte finden, wie sie Euch hier geboten werden. Jede Mutter sollte darauf bedacht sein, den Oster-Anzug ihres Sohnes hier zu kaufen, wo die neuesten Facons, die beste Herstellung, dauerhafte Stoffe und die niedrigsten Preise zu finden sind. Ein Gocycle frei mit jedem Knaben-Anzug zu $3.95 und darüber.

Hüte
Der Stern Special Osterhut — $2 und $3

Ausstattungswaaren
Halsbinden in den neuesten Frühjahr-Farben-Kombinationen. Hemden, Handschuhe, Unterzeug — die beste Qualität zu niedrigen Preisen.

Der „Stern" Laden für echte Werte
Offen heute und Samstag Abend und Sonntag Morgen
Offen nächste Woche am Montag, Donnerstag und Samstag Abend und Sonntag Morgen

Todesanzeige.

Freunden und Bekannten die traurige Nachricht, daß unser geliebter Gatte, Vater, Bruder, Schwiegersohn u. Schwager

Jakob Steinhauser

am 19. März 1913, Morgens 2 Uhr, im Alter von 46 Jahren, 2 Monaten und 22 Tagen sanft entschlafen ist. Die Beerdigung findet statt am Sonntag, den 23. März, um 2 Uhr Nachmittags, vom Trauerhause, 3712 Irving Park Blvd., (umgezogen von 4038 Drake Ave.), nach dem Montrose-Friedhof. Um stille Teilnahme bitten die trauernden Hinterbliebenen:
Anna Steinhauser, Gattin.
William E., Carrie, Minnie, Myrtle, Kinder.
Joseph, Konrad und Frau Chas. Moßmann, Geschwister.
Frau Rosina Fredricks, Schwiegermutter.
Frau Peter Johnson, Schwägerin, nebst Verwandten. dfsa

Todesanzeige.

Freunden und Bekannten die traurige Nachricht, daß unser geliebter Bruder

Henry Waldbillig

im Alter von 46 Jahren gestorben ist. Die Beerdigung findet statt am Samstag, den 22. März, um 11 Uhr Vormittags, von Scharfs Kapelle, 5006 Ashland Ave., nach der St. Augustinus-Kirche, von dort nach dem 49. Str. und Ashland Ave. Depot und per Bahn nach dem St. Marien-Gottesacker. Mitglied der Sektion Nr. 1 Luxemburger Bruderbund.

Gestorben: Frank Bausewein, 3624 LaSalle Str. Geliebter Gatte von Mary gebor. Jochaum; teurer Vater von Frau Nabroth, Frau Merbitz, Margaret, Karl, [illegible], William und dem verstorbenen Philipp Bausewein. Großvater von Gussie und Marie Nabroth und Irwin Merbitz. Beerdigung am Sonntag, den 23. März, um 2 Uhr Nachm., vom Trauerhause, mit Kutschen nach Graceland. frsa

Gestorben: Wilhelmina Schaffrath geb. Jacobs, geliebte Gattin von Henry Schaffrath, liebe Mutter von Gus und dem verstorbenen John Schaffrath, Großmutter von Henry, Arthur und Anton; 72 Jahre alt. — Beerdigung Samstag, den 22. März, 9 Uhr Vorm., vom Trauerhause, 749 33. Str., früher 369 22. Str., nach der St. Davidskirche, wo Hochmesse zelebrirt wird, von da mit Kutschen nach dem St. Bonifazius Friedhof midofr

Gestorben: Rudolph Fick, 44 Jahre alt. Geliebter Gatte von Bertha gebor. Cors, und Vater von Klara, Lena, Rudolph, Konrad, Louis und Edna. Beerdigung am Sonntag, den 23. März, vom Trauerhause, 3572 Armitage Ave., nach der Evangel.-Luther. Christkirche, um 1:30 Nachm., von dort mit Kutschen nach Concordia.

Gestorben: Gustave Adolph Weidner, 20. März 1913, geliebter Gatte von Helen Weidner, Vater von Gustave Weidner, Frau Emma Schaumberg, Frau Clara Potter und Frau Cecelia Merrick. Beerdigung Sonntag, 1 Uhr Nachm., vom Trauerhause, 2743 Lexington Str., aus mit Kutschen nach Waldheim.

Zur Erinnerung
an unsere liebe Mama
Ida Heidemann
gestorben am 21. März 1903.

Schon sind zehn Jahr' vorüber
In Trauer und in Schmerz,
Uns ist es ja kaum möglich,
Vor Weh bricht unser Herz.
Gibt's noch ein größeres Unglück
Als dieses, das uns traf?
Die Worte von deinen Lippen
Brachten uns den größten Schmerz,
So schlummere sanft in Gottes Frieden,
Gott zahl' den Dank für deine Müh',
Ob du auch bist von uns zu früh geschieden,
In unsern Herzen stirbst du nie.

Von deinen tiefbetrübten Kindern:
Hermann Heidemann, Frau Augusta Müller, und Hedwig Heidemann.

Zur Erinnerung
an meine geliebte Mutter
Amalie Lindner
welche vor einem Jahre, am 21. März 1912, gestorben ist.

Ein treues Mutterherz hat aufgehört zu schlagen,
Gestillt ist all ihr Schmerz, verstummt sind ihre Klagen.
Die müde Seel' ist nun daheim im Vaterhaus
Die fleißigen Hände ruh'n in stillem Schlummer aus.

Gewidmet von ihrem Sohn:
Emil Lindner und Familie.

Zur Erinnerung
an unseren lieben Gatten und Vater
Julius Freudenthal
der heute vor 10 Jahren plötzlich gestorben ist.

Gewidmet von seiner lieben Gattin und Kindern.

Todesanzeige.

Freunden und Bekannten die traurige Nachricht, daß unser geliebter Gatte und Vater

Karl Dehlke

am Donnerstag, den 20. März, nach langem schwerem Leiden im Alter von 62 Jahren selig im Herrn entschlafen ist. Die Beerdigung findet statt am Sonntag, den 23. März, um 1 Uhr Nachmittags, vom Trauerhause, 1736 W. 15. Str., nach dem Concordia-Gottesacker. Um stille Teilnahme bitten die trauernden Hinterbliebenen:
Mathilda Dehlke, Gattin.
Ida Dehlke, Tochter, nebst Verwandten

Nun hab' ich überwunden
Kreuz, Leiden, Angst und Not,
Durch seine heilig fünf Wunden
Bin ich versöhnt mit Gott. fsa

Todesanzeige.

Freunden und Bekannten die traurige Nachricht, daß unser lieber Gatte, Sohn, Bruder und Schwager

Josef Wiederkehr

gestorben ist. Beerdigung am Samstag Nachmittag um 2 Uhr, vom Trauerhause, 6510 Loomis Str., nach Mount Hope. Um stille Teilnahme bitten die trauernden Hinterbliebenen:
Elise Wiederkehr geb. Boßhardt, Gattin.
Henry und Bar. Boßhardt, Eltern.
Fred Boßhardt, Bruder.
Bertha, Schwägerin.

Todesanzeige.

Freunden und Bekannten die traurige Nachricht, daß mein geliebter Gatte und unser Vater

Rudolph Heinrich

entschlafen ist. Die Beerdigung findet statt am Sonntag, den 23. März, um 2 Uhr Nachmittags, vom Trauerhause, 1954 W. 21. Str., mit Automobiles nach dem Concordia-Gottesacker. Um stilles Beileid bitten:
Martha Heinrich gebor. Ballse, Gattin.
Elmer und Lydia, Kinder. fsa

Todesanzeige.

Humboldt Encampment Nr. 101, J. O. O. F.

Beamten und Patriarchen hiermit die traurige Nachricht, daß Patriarch

August Wieser

gestorben ist. Beerdigung am Sonntag, den 23. März, Nachmittags 1 Uhr, von John Freeses Kapelle, 1919 Milwaukee Ave., nach Eden. Die Beamten versammeln sich um 12:30 in der Logenhalle, um dem verstorbenen Patriarchen die letzte Ehre zu erweisen.
Hermann Saro, Haupt-Patriarch.
Henry J. Becker, Schriftführer.

Todesanzeige.

Harmonie Deutscher Frauen-Verein.

Den Beamten und Mitgliedern zur Nachricht, daß unser Mitglied

Anna Vercamp

gestorben ist. Die Beerdigung findet statt vom Trauerhause, 721 W. 61. Place, Sonntag Nachmittag um 1 Uhr, nach Mount Greenwood-Friedhof. Die Mitglieder sind ersucht, der Verstorbenen die letzte Ehre zu erweisen.
Minnie Richter, Präsidentin.
Minnie Hollmer, Sekretärin.

Todesanzeige.

Koerner Loge Nr. 54, O. M. P.

Den Beamten und Mitgliedern zur Nachricht, daß Bruder

Jakob Steinhauser

gestorben ist. Das Begräbniß findet statt am Sonntag, den 23. März, um 2 Uhr, vom Trauerhause, 3712 Irving Park Boulevard, Ecke Elston Ave., aus. Die Beamten versammeln sich um 1 Uhr beim Präsidenten, North Ave. und Larrabee Str.
J. Waschkuhn, Präsident.
W. Jansen, Sekretär.

Gestorben: Karl Staab, im Deutschen Hospital, im Alter von 63 Jahren u. 3 Mon., geliebter Gatte von Ottilie Staab (geb. Beck), guter Vater von Frau Edw. Walter, Frau Geo. Hall, Louis, Frank und Clara. Beerdigung Samstag, 1:30 Nachm., von 2825 Logan Blvd., aus nach Waldheim Friedhof

Todesanzeige.

Freunden und Bekannten die traurige Nachricht, daß meine geliebte Gattin und unsere liebe Mutter

Rosa Scherbarth

am 19. März im Alter von 59 Jahren, 1 Monat und 12 Tagen nach langem schwerem Leiden sanft im Herrn entschlafen ist. Die Beerdigung findet statt am Sonntag, den 23. März, Nachmittags 1 Uhr, vom Trauerhause, 140 W. 46. Str., nach der St. Immanuelskirche, Herr Pastor Hattendorf, mit Automobiles nach dem Mt. Greenwood-Friedhof. Um stilles Beileid bitten die trauernden Hinterbliebenen:
Reinhard Scherbarth, Gatte.
August Steinke, Louisa Engelhardt geb. Steinke, Kinder.
Martha Steinke gebor. Post, Schwiegertochter.
William Engelhardt, Schwiegersohn.
Alma und Wilhelm Engelhardt Jr., und Wilbert Steinke, Enkelkinder.
Mathilda Birkholz, Schwägerin.
Gustav Birkholz, Schwager, nebst Verwandten. dfsa

Todesanzeige.

Gegenseitiger Unterstützungsverein „Deutsche Wacht".

Den Beamten und Mitgliedern die traurige Nachricht, daß Bruder

Jakob Steinhauser

am 19. März gestorben ist. Die Beerdigung findet statt am Sonntag, den 23. März, Nachmittags 2 Uhr, vom Trauerhause, 3712 Irving Park Blvd., nach dem Montrose-Friedhof. Die Beamten sind ersucht, am Sonntag, den 23. März, Nachmittags 1 Uhr, in der Vereinshalle zu erscheinen, um dem verstorbenen Bruder die letzte Ehre zu erweisen.
Wm. Hamann, Präsident.
Ed. A. Bode, Protokoll-Sekr., 2222 N. Western Ave

Todesanzeige.

Allen Freunden und Bekannten die traurige Nachricht, daß mein vielgeliebter Gatte

Ludwig Braesel

im Alter von 66 Jahren nach kurzem Leiden selig im Herrn entschlafen ist. Beerdigung findet statt am Samstag, den 22. März, um 2:30 Nachm., vom Trauerhause, 1216 S. Elgin Ave., Forest Park, von da nach dem Waldheim-Friedhof.
Olive Braesel, Gattin, nebst Kindern und Verwandten.

Todesanzeige.

Freunden und Bekannten die traurige Nachricht, daß unsere geliebte Mutter

Ottilie Wusterbarth,

Wittwe des verst. Hermann W. Wusterbarth, gestorben ist. Die Beerdigung findet statt am Samstag, den 22. März, Vorm. 11 Uhr, von Fred Buschers Bestattungskapelle, 1545 Wells Str., nahe North Ave., aus nach Eden Friedhof. Die trauernden Hinterbliebenen:
Frau J. Rittel und Frau P. D. Thompson, Töchter.

Todesanzeige.

Germania Chapter Nr. 552, O. E. S.

Den Mitgliedern die traurige Nachricht, daß Schwester

Ottilie Wursterbarth

gestorben ist. Die Beerdigung findet statt am Samstag, den 22. März 1913, Vormittags 11 Uhr, von Buschers Bestattungskapelle, 1554 Wells Str., aus nach dem Eden Friedhof.
Dora Krüger, Würdige Matrone.
Ida Miller, Sekretärin.

Todesanzeige.

Humboldt Encampment Nr. 101, J. O. O. F.

Beamten und Patriarchen die traurige Nachricht, daß Patriarch

Oscar Ameis

gestorben ist. Beerdigung am Samstag, den 22. März, Nachmittags 2 Uhr, vom Trauerhause, 2837 W. Noble Ave. Beamten versammeln sich um 1:30 Uhr in der Logenhalle, um dem verstorbenen Patriarchen die letzte Ehre zu erweisen.
Hermann Saro, Haupt-Patriarch.
Henry J. Becker, Schriftführer.

Todesanzeige.

Freunden und Bekannten die traurige Nachricht, daß

Dora Giese

(Gattin des verstorbenen Hermann Giese, und Mutter der verstorbenen Emma Straus), im Alter von 80 Jahren sanft entschlafen ist. Die Beerdigung findet statt am Sonntag, den 23. März, um 12 Uhr 30, vom Trauerhause, 1020 Montana Str., nach der St. Pauls-Kirche, Ecke Orchard Str. und Kemper Place, und von da nach dem Eden-Friedhof. Um stille Teilnahme bitten die trauernden Hinterbliebenen:
Frau Mary Seiler, Tochter.
Joe, Ida, William und Walter Seiler, Lydia Schneider, Bertha Landgraf, Alma Boone, Henry Strauß, Großkinder, nebst Urgroßkindern.
frsa

Todesanzeige.

Freunden und Bekannten die traurige Nachricht, daß mein vielgeliebter Gatte und unser lieber Vater

Robert A. Klein

im Alter von 56 Jahren selig im Herrn entschlafen ist. Die Beerdigung findet statt am Sonntag, den 23. März, um 1 Uhr 30, vom Trauerhause, 1804 Cleveland Ave., nach der St. Michaels-Kirche, und von da nach dem St. Bonifazius-Gottesacker. Die trauernden Hinterbliebenen:
Maria Klein gebor. Wallendorn, Gattin.
John, Michael und Nicholas, Kinder, nebst Verwandten.
Bitte keine Blumen. frsa

Todesanzeige.

Der unerbittliche Tod entriß mir am 19. d. M., Abends, meinen geliebten Gatten

Oscar A. Ameis

im Alter von beinahe 56 Jahren. Beerdigung findet am Samstag, den 22. März, 2 Uhr Nachmittags, vom Trauerhause, 2837 W. Noble Av., nach Waldheim Friedhof statt.
Alma M. Ameis, Gattin.

Schnell tritt der Tod den Menschen an,
Es ist ihm keine Frist gegeben.

Todesanzeige.

Deutscher Krieger-Verein von Chicago.

Den Vereinskameraden hiermit zur Nachricht, daß unser Kamerad

Franz Bausewein

gestorben ist. Die Beerdigung ist Sonntag, den 23. März, 2 Uhr Nachm., vom Trauerhause, 3624 La Salle Str, nach dem Graceland-Friedhof. Die Beamten sind ersucht, pünktlich zu erscheinen, um dem verstorbenen Kameraden die letzte Ehre zu erweisen.
Jos. Schlenker, Präsident.
Wilhelm Schulz, Finanz-Sekretär.

Todesanzeige.

Freunden und Bekannten die traurige Nachricht, daß unser geliebter Vater, Bruder, Großvater und Urgroßvater

Wilhelm Bobzien

im Alter von 83 Jahren und 20 Tagen am 20. März sanft im Herrn entschlafen ist. Die Beerdigung findet statt am Sonntag, den 23. März, 1 Uhr 30 Min. Nachm., vom Trauerhause, 1704 Carroll Ave., nach Concordia. Die trauernden Hinterbliebenen:
Augusta Bobzien, Tochter.
J. D. Grobt, Schwiegersohn.
Fritz Bobzien, Bruder.
frsa nebst Familie, Enkeln u. Urenkeln.

Todesanzeige.

Freunden und Bekannten die traurige Nachricht, daß unser lieber Vater und Bruder

Jakob Thielmann

am 20. März 1913 im Alter von 45 Jahren gestorben ist. Beerdigung vom Trauerhause, 5231 Center Ave., Samstag, den 22. März, um 11 Uhr Vorm., nach der St. Augustinuskirche, von dort mit der Bahn nach dem St. Marien-Friedhof. Die trauernden Hinterbliebenen:
Peter, Barbara, John und Nicholas, Kinder.
Peter Thielmann, Bruder.

Waldheim.
Einziger deutscher konfessionsloser Friedhof von Chicago. Durch Metropolitanhochbahn für 5c zu erreichen, gleichfalls auch mit allen Straßenbahnen. Billige Begräbnißplätze sind in diesem schönen Friedhof auf Abschlagszahlungen zu haben. — General-Offices: Forest Park, Ill. City Phone: Austin 796, Toll Line Forest Park 757. Fred J. Buttermeister, Präs. Fred Maas, Sekr. Jakob Schwab, Supt. u. Schatzm. feb18

Damen-Hüte!
—Geld sparen, heißt Geld verdienen.—
Sparsamkeit läßt sich üben durch das Kaufen von Damenhüten in meinem Store. Ich verkaufe die modernsten Damenhüte zu folgenden Preisen:
Hüte, wert $3, verkaufe ich für........$1.75
Hüte, wert $5, verkaufe ich für........$3.00
Hüte, wert $10, verkaufe ich für........$6.00
Jede Dame, welche bei mir vor dem 1. April einen Hut kauft, bekommt für jede 50c einen Koupon, mit welchem sie ein Automobil, welches $1150 kostet, gewinnen kann.
PAULINA KLEIN
732 Milwaukee Avenue
Ecke Carpenter Str.

Frühjahrs-Räumungsverkauf von gebrauchten Upright Pianos!
Schaaf $100 Krakauer $175
Mason & Hamlin $125 Crown $175
Graumüller $150 Blasius $175
Knabe $210 Whitney $185.
Verschiedene Kimball von $150 aufw.
Selbstspielende Pianos v. $325 aufw.
Neue Pianos von $195 aufw.
Leichte Zahlungen!
Ein großer Vorrat von
Victor Victrolas und Columbia Graphonolas
W. W. KIMBALL CO.
S. W. Ecke Wabash Ave. und Jackson Blvd.
Geo. Schleiffarth, deutsch. Verkäufer.
momifr

Schiffs-Karten
Billiger als irgendwo
in Kajüte und Zwischendeck über alle Linien
FELIX SCHMIDT
1568 N. Halsted Str.,
zwischen Clybourn und North Avenue.
35 Jahre in Chicago. Offen Abends und Sonntag Vormittag. mz1mifrmo

Rat an die Herz-Hungrigen

Der Luftschiffer:

Geehrter Herr Redaktör!

Ich bin Luftschiffer. Meine Freunde sagen, ich bin ein Durchgänger, wenn die Sachen gut stehen.

Seit einiger Zeit jedoch bin ich heruntergekommen in meiner Arbeit, und Sie wissen, was das für einen Luftschiffer bedeutet.

Was würden Sie mir raten, zu tun, um meinen Schwung wiederzuerlangen?

Ergebenst

Ayer E. Flight

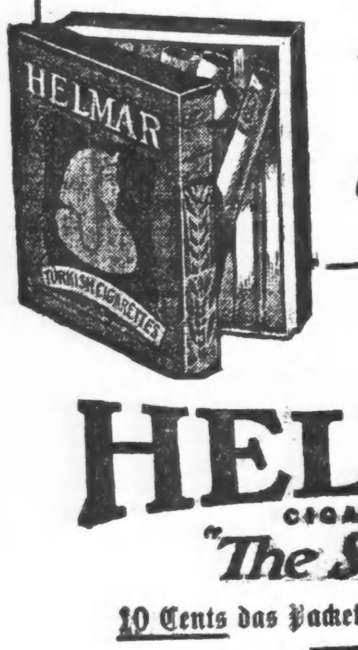

Antwort: Rauchen Sie

HELMAR CIGARETTES "The Superb"

10 Cents das Packet — mit Geschenkzetteln

$5,000 Baarpreise

Erster Preis $1,000

2. Preis, $500; 3. Preis, $250; Fünf $100-Preise; Zehn $50-Preise; 20 $25-Preise; 75 $10-Preise; 200 $5-Preise. Für die besten „herzhungrigen Briefe" von nicht über 70 Worten. Lest den obigen.

Drei unparteiische Richter werden die Gewinner auswählen. Das Recht vorbehalten, jeden Brief zu veröffentlichen, ebenso Namen und Adresse der erfolgreichen Bewerber. Keine Briefe retournirt. Wettbewerb schließt am 31. März 1913. Offerte gilt nur für die Ver. Staaten.

Adressirt Briefe an

HELMAR-CIGARETTE-DEPARTMENT
[illegible] City Station, Jersey City, N.J.
[illegible]

Lokalbericht.

Der Mann muß weichen.

Schulleiterin erkürt Frau als erste Mitarbeiterin.

Kraftfahrer über'm Gesetz.

Stellen sonderbares Ansinnen an Bürgermeister, der mit schärferen Maßnahmen droht. — Neuregelung der Mütterpensionen

Jetzt ist auch die zweithöchste Stellung in der Schulverwaltung mit einer Frau besetzt worden. William M. Roberts, der Hilfssuperintendent, ist zum Leiter der Schulabteilung für Berufsunterricht ernannt worden und Frl. Elizabeth W. Murphy zu seiner Nachfolgerin mit $4000 Jahresgehalt. Frl. Murphy war bislang Vorsteherin der Hamiltonschule und bringt in ihr neues Amt, zu dem die Superintendentin Frau Young sie empfohlen hatte, einen reichen Schatz an Fachkenntniß und Erfahrung, sowie vortreffliches Verwaltungstalent mit. Vorsteher Allison von der Walshschule wurde ebenfalls zum Distriktsuperintendenten befördert und wird die Schulen für verkrüppelte, taubstumme und geistig nicht normal veranlagte Kinder, beaufsichtigen. Dieses Amt und das des Herrn Roberts sind neu geschaffen worden infolge des starken Anwachsens der Arbeit in diesen beiden Zweigen des Schulsystems. Die Ernennungen wurden gestern Abend vom Schulrat bestätigt, auch schuf die Behörde in der Sitzung sechs neue Zentralpunkte für gesellige Zusammenkünfte in den Schulen Avondale, Bismarck, Doolittle, Everett, Summer und Thorpe.

Vorsteher McCay von der Hans Christian Andersenschule an der Lincoln und Division Straße hat infolge vieler bei ihm eingelaufener Klagen von Eltern von jene Schule besuchenden Schülern die Polizei um ihre Mitwirkung bei der Vertreibung von Einwurfmaschinen aus der Umgegend der Schule ersucht, weil diese Maschinen ihre Hauptkundschaft unter den Schulkindern finden und letztere auf diese Weise zum Glücksspiel verleitet werden, die Kinder vereinzelt sogar unehrlich geworden sind, um spielen zu können. Die Besitzer der Glücksspielmaschinen erfreuen sich politischen Schutzes, und eine gegen Jakob Margolis, 1322 N. Lincoln Straße, wegen solchen Betriebes erhobene Anklage wurde von Stadtrichter Sabath abgewiesen, Vorsteher McCay, der sie veranlaßt hatte, überhaupt garnicht zur Vernehmung vorgeladen.

Gegen Vollstreckung von Fahrvorschriften.

Die Chicago Automobile Trade Association erhebt bittere Beschwerden wegen der Durchführung der Ordinanzen über die Beleuchtung der Hinterteile von Kraftwagen während der Stunden der Dunkelheit, und zwei ihrer Vertreter, Richard Snowhook und Zach Elkins, behaupten, daß die Vorschrift nur deshalb strenge durchgeführt werde, weil Leichenbeschauer Hoffman Mitinhaber der Tesla Auto Light Co. ist, die solche Lampen herstellt. Außerdem sei ein Beamter in der Stadthalle bei dem Unternehmen beteiligt. Werde ein Kraftwagenfahrer verhaftet, weil er die Lampen an der Rückseite seines Wagens nicht angezündet habe, so erhalte er Tags darauf ein Rundschreiben, in dem die Teslaschen Kraftwagenlampen empfohlen werden. Die Polizei sei bei der Durchführung der Fahrvorschriften so eifrig, weil die von den Missetätern bezahlten Strafgelder in ihre Pensionskasse flössen und um Leichenbeschauer Hoffmans Unternehmen zu fördern, der Bürgermeister gebiete aber, um die Gunst der Massen zu erhaschen, nicht Einhalt, obwohl er wisse, daß die Vorschriften verfassungswidrig seien, denn er habe dem Stadtrat empfohlen, von der Legislatur Vollmacht zur Regelung des Kraftwagenbetriebes zu heischen. Kraftwagenfahrer sollten wegen einmaliger Verletzung der Fahrvorschriften nicht verhaftet, sondern nur verwarnt werden. Darauf hat der Bürgermeister geantwortet, daß tatsächlich jeder Kraftwagenfahrer absichtlich die Fahrvorschriften verletze, wenn er sich vor der Verhaftung sicher wähne, daß jeder Polizist im Straßenverkehrsdienst täglich 40 bis 90 Kraftwagen sehe, deren Dämpfer geschlossen seien, er selbst habe Hunderte von absichtlichen Verletzungen der Fahrordinanzen seitens Kraftwagenlenker beobachtet. Im letzten Jahre seien von Kraftwagen hier mehr Menschen getötet worden, als auf allen Eisenbahnen in irgend einem Jahre. Wenn er durch die Durchführung der Vorschriften sich den Beifall der Menge erwerbe, so sei ihm das nur ein Ansporn zu weiterer Tätigkeit, und er werde noch strenger auf die Durchführung der Fahrvorschriften dringen. Von Leichenbeschauer Hoffmans Unternehmen sei ihm nichts bekannt. Nutze ein Angestellter der Stadt seine amtliche Stellung aus zur Förderung jenes Unternehmens, so werde er den Angestellten der städtischen Zivildienstbehörde anzeigen.

Beschränkung der Mütterpensionen.

Eine halbe Million Dollars im Jahre wird in Bälde das vor ein paar Jahren erlassene Gesetz zur Pensionirung von Müttern mit Kindern kosten, da es so umfassend ist, daß jede Frau, welche vom Gatten getrennt lebt oder ihn durch den Tod verloren hat, darauf Anspruch machen kann. In einer Konferenz der beteiligten Parteien wurde beschlossen, die Legislatur um Veränderung des Gesetzes zu ersuchen, so daß nur drei Jahre im County ansäßige Frauen, die auch amerikanische Bürger sein müßten, unterstützungsberechtigt sein sollen, nicht aber solche, welche von ihren Gatten verlassen worden sind; Betrug bei Erlangung von solchen Pensionen soll strafbar gemacht werden. Countyarmenpfleger Mayer trat entschieden für die Ausschließung verlassener Frauen ein, da diese, wenn sie gesund seien, sich ihr Brod selbst verdienen sollten und in Fällen wirklicher Not die öffentliche Armenpflege eingreife. In diesem Jahre werde das Pensionssystem $250,000 kosten, im letzten Jahre erhielten 502 Familien mit 1665 Kindern Pension, durchschnittlich $12,000 den Monat. Jugendrichter Pinckney stimmte den Ausführungen bei, wie auch die Vertreter der verschiedenen organisirten Wohltätigkeitsgesellschaften; der Richter hält das Gesetz für verfassungswidrig in manchen Punkten.

Mangel an Unterstützung.

Präsident McCormick vom Countyrat beklagte in einer Ansprache vor dem Männerklub der Presbyterkirche in Hyde Park, Ost 53. Straße und Washington Ave., gestern Abend, daß ehrliche Beamte, welche die Interessen des Gemeinwesens gegen die Beutepolitiker verteidigten von der Bürgerschaft nicht unterstützt würden, eine Ansicht, die er daraus ableitet, daß zu den Sitzungen des Countyrats sich die Beutepolitiker und Grabscher einfänden, nicht aber Steuerzahler, deren Börse die ehrlichen Beamten vor Plünderung zu schützen versuchten. Aehnlich sei es in der Abwasserbehörde, wo Kommissär Clark tapfer gegen die Verschwendung ungezählter Tausender von Steuergeldern kämpfe. Er sei von manchen Seiten angegriffen worden, weil er eine Frau zum Mitglied der Countyzivildienstbehörde ernannt habe. Er sei dafür, daß Frauen auch zu Mitgliedern des Countyrats erwählt werden könnten, dann würde die Bürgerschaft kein solches Schauspiel erleben, wie gegenwärtig, wo die Beutepolitiker die Erledigung des Jahreshaushalts und anderer Geschäfte des County hinderten, weil sie ihre unsauberen Pläne nicht durchsetzen könnten.

Die Abwasserbehörde hat mit fünf gegen zwei, Clarks und Paullins, Stimmen das Protokoll der Sitzung vom 1. März gutgeheißen, obwohl es 400 irrige und angeblich gefälschte Angaben enthielt. Clark und Paullin wollen die Sache gerichtlich zum Austrag bringen. Kurz vorher hatte Abwasserkommissär Sullivan vor der Chicagoer Grundeigentumsbörse behauptet, die demokratische Verwaltung des Abwasserbezirks habe viele unehrliche Beamte entlassen und nur noch zuverlässige Leute; er befürwortete eine nicht parteiische Zusammensetzung der Behörde und werden einen solchen Vorschlag vor der Legislatur befürworten.

Doppeltes Fahrgeld.

Der Korporationsanwalt ist vom Stadtratsausschuß für örtliches Verkehrswesen um ein Gutachten darüber ersucht worden, ob die City Railway Co. für die Fahrt durch Chicago und South Chicago zehn Cents Fahrgeld verlangen kann, nur weil sie keine offizielle Verschmelzung ihres Systems mit dem ihr gehörigen der Calumet & South Chicago Ry. Co. vornimmt.

Ein Gedanke von Schiller.

Stadtrichter Mahoney hat seinen Kollegen vorgeschlagen, dem infolge Nachlässigkeit der Polizei wieder um sich greifenden Frevel, auf die Bürgersteige zu speien, dadurch entgegenzuwirken, daß jeder Polizist, der einen solchen Frevler erwischt, ihn vor die Wahl stellt, den Bürgersteig abzuwischen oder eingesteckt zu werden. In letzterem Falle sollen die Stadtrichter die höchste Strafe verhängen. Der Kadi will auch den Polizeichef für seinen Plan gewinnen.

* Im Badezimmer seiner Wohnung Nr. 2837 Noble Ave. wurde gestern Oskar Amies an Leuchtgas erstickt aufgefunden. Man mutmaßt, daß er das Opfer eines unglücklichen Zufalls geworden sei.

Weniger Arbeit. **Ein reines Haus.**

Ihr könnt Euer Haus fleckenlos rein halten mit wenig Arbeit, falls Ihr H. R. H. Paint Cleaner gebraucht.

Es beseitigt Schmutz, Schmiere, Dreck und Rauch von angestrichenem Holzwerk jeder Art. Thüren und Fußböden sind rein und klar, wenn mit H. R. H. Paint Cleaner gesäubert. Oeltuch und Linoleum sind hell und glänzend. Die Badewanne ist absolut rein und frei von Schmutz und Seife. Die Möbel sind rein, hell und glänzend. Das Beste dabei ist, H. R. H. Paint Cleaner verrichtet diese Sache mit der Hälfte der Arbeit, der es mit anderen Reinigungsmitteln bedarf. Was Ihr säubert, braucht Ihr nur einmal zu säubern. Mit anderen Reinigern müßt Ihr wieder und wieder daran gehen, um die Streifen wegzubringen und die Seife und Schaum zu beseitigen, die sich ansetzen. H. R. H. Paint Cleaner hinterläßt keine Streifen und verursacht keinen Schaum. Außerdem erhöht es die Dauerhaftigkeit und den Glanz von Farbe und Firniß.

Verwendet keine gewöhnlichen Reinigungsmittel, wenn Ihr H. R. H. Paint Cleaner für weniger Geld kaufen könnt und welches die Arbeit besser und schneller mit weniger Mühe ermöglicht.

10c kaufen ein großes Packet von H. R. H. Paint Cleaner. Es erspart was es kostet hundertfach in Zeit und Arbeit. Zum Verkauf in Farben- und Eisenwaarenläden.

ABSORENE MFG. CO.,
St. Louis, Mo.

Wenn Ihr zu tapeziren gedenkt, wartet und probirt Absorene — den Tapetenreiniger — Eine 10c Büchse wird die Tapeten in einem Zimmer so hell und rein aussehen machen, als wie sie neu wären.

AUSVERKAUF

Das ganze $125,000 Wholesale Kleiderlager von

D. M. WERNER & SONS, S.-W.-Ecke Madison und Franklin Strasse

Fabrikanten der wohlbekannten "IMPERIAL BRAND"

Seit 25 Jahren im Wholesale Kleidergeschäft. Die Imperial Marke Kleider im ganzen Westen berühmt

Jeder Einkauf garantirt. Aenderungen FREI

Anzüge — Ueberzieher — Regenröcke

— Für Männer und junge Männer —

Gezwungen Geld aufzutreiben, um uns vor dem finanziellen Ruin zu retten.

Das ganze Lager muß im Retail innerhalb 10 Tagen verkauft werden

Zu 1/3 weniger als den Herstellungskosten

Beginnend morgen, Samstag, 22. März, 8:30 Uhr Vorm.

Erspart viel Geld an Eurer Oster-Ausstattung.

Die Ursache dieses Ereignisses

Ueberrascht, erstaunt und verstört war die Finanzwelt, als sie davon erfuhr, daß die wohlbekannten Kleiderfabrikanten D. M. Werner & Sons gezwungen waren, ihre Bankiers und öffentlichen Gläubiger darum zu ersuchen, ihnen die Zahlungsfrist zu verlängern. Unstete Geschäftsverhältnisse, Präsidentenjahr, der milde Winter und die langsamen Zahlungen ihrer Kunden auf dem Lande brachten diese Firma an den Rand des Bankerotts

Alle Waaren werden bereitwilligst umgetauscht

Diese Demonstrirung im Wertegeben wird die Einwohnerschaft von ganz Chicago in Erstaunen setzen.

Regenröcke

Diese Kleidungsstücke sind positiv die allerfeinsten, die heute zu kaufen sind. Jeder Rock wurde nach **einem geheimen englischen Verfahren lackirt,** und ist in jeder Beziehung garantirt.

Sämmtliche $10 Regenröcke, verschleudert zu	3.65
Sämmtl. $15 Regenröcke; verschleudert zu	5.50
Sämmtl. $20 Regenröcke; verschleudert zu	7.75
Sämmtl. $25 Regenröcke; verschleudert zu	9.75
Sämmtl. $30 Regenröcke, verschleudert zu	12.25

Jünglings-Anzüge

350 Anzüge für Jünglinge, in einem reichen Sortiment der neuesten Stoffe, braune, graue, schottische Mischungen, fancy Kammgarne und blaue Serges; gemacht um für $8.00 bis $15.00 verkauft zu werden, in zwei Partien geteilt, Eure Auswahl zu

3.25 u. 5.50

Anzüge für Männer

Diese Werte in Anzügen können nirgends sonstwo in Chicago geboten werden. Zieht Vorteil aus dieser außerordentlichen Offerte, welche ebenfalls mehr wie 1200 neue Frühjahr- und Sommer-Facons einschließt, sämmtlich Modelle von 1913.

Anzüge für Männer, gemacht um für $12 verkauft zu werden — verschleudert zum Preise von	4.75	Männer-Anzüge; gemacht um für $30 verkauft zu werden verschleudert zum Preise von	11.50
Anzüge für Männer — gemacht um für $15 verkauft zu werden — verschleudert zum Preise von	6.50	Männer-Anzüge; gemacht um für $35 verkauft zu werden — verschleudert zum Preise von	13.75
Anzüge für Männer — gemacht um für $20 verkauft zu werden — verschleudert zum Preise von	8.25	Männer-Anzüge gemacht um für $40 verkauft zu werden — verschleudert zum Preise von	15.50
Anzüge für Männer — gemacht um für $25 verkauft zu werden — verschleudert zum Preise von	9.75	Männer-Anzüge; gemacht um für $45 verkauft zu werden — verschleudert zum Preise von	17.75

Männerhosen

1500 Facons in unserer Imperial Marke von Hosen, gemacht um für $3 bis $8.00 verkauft zu werden.

$3.00 Hosen für Männer, verschleudert zum Preise von	95c
$4.00 Hosen für Männer, verschleudert zu	1.40
$5.00 Hosen für Männer, verschleudert zu	1.75
$6.00 Hosen für Männer, verschleudert zu	2.25
$8.00 Hosen für Männer, verschleudert zu	2.85

Männer-Ueberzieher

In jeder Beschreibung, einschließlich schwere und mittelschwere Sorten; — gemacht, um für $12.00 bis $45.00 verkauft zu werden,

Eure Auswahl

3.75 bis 10.75

Dieser Verkauf offerirt Euch die größten Kleider-Bargains in Chicago und wir raten Euch dazu, Euch diese Vorteile zunutze zu machen, indem wir uns bewußt sind, daß wir gerade das haben, was Ihr wollt, und zu einem Preise, den Ihr Willens zu zahlen seid.

Eisenbahn-Fahrt bezahlt im Umkreis von 50 Meilen bei allen Einkäufen im Betrage von $10 u. darüber.

D. M. WERNER & SONS

Südwest-Ecke Madison u. Franklin Strasse

Beachtet das grosse grüne Schild

Wir halten Abends offen bis 9 Uhr. Sonntags bis 1:30 Nachmittags

Agitationsversammlungen.

Zur Gründung des ersten deutschen Hofes des Independent Order of Foresters in Chicago wird am kommenden Sonntag, Nachmittags um 4 Uhr, in der Unionhalle, 1529 Larrabee Str., eine Agitationsversammlung abgehalten. Nach der Versammlung, in welcher Männer im Alter von 18 bis 54 Jahren sich aufnehmen lassen können, findet Unterhaltung und Tanz statt. Der Orden verfügt über ein Vermögen von $20,000,000.

Der Gegenseitige Unterstützungsverein Germania hält seine Versammlungen an jedem ersten und dritten Donnerstag im Monat um 8 Uhr Abends in Schnidaus' Halle, 732 West North Ave., Ecke Burling Str., ab, wo am Sonntag, dem 30. März, um 3 Uhr Nachmittags, ein Kartenspiel um wertvolle Preise und Abends Tanzvergnügen stattfindet. Deutsche Männer und Frauen können bei dieser Gelegenheit dem Verein für wenig Geld beitreten.

Die Plattdeutsche Gilde Lake View Nr. 3, die größte der Gilden auf der Nordseite, gibt den Deutschen wieder eine Gelegenheit zum Anschluß an eine gutstehende Gesellschaft für wenig Geld. Weiße, deutschsprechende Personen im Alter von 18 bis 45 Jahren können bei freier ärztlicher Untersuchung aufgenommen werden. Anmeldungen nehmen die Mitglieder des Komites, Karl Bunge, Karl E. Schultz und Theodor Bosgerau, 2901 N. Seeley Ave., entgegen.

— Wie gefühlvoll. — Wie heißen Sie, Zeugin, mit Vornamen?—Wenn Sie mein Mann wären, würden Sie mich „liebe Auguste" nennen.

— Kindermund. — Tante (zum kleinen Ernst): „Nun, Ernstchen, bekommt die Tante keinen Kuß?"—Der kleine Ernst: „Ich hab' jetzt keinen Appetit."

Großes Sängerkonzert.

Musikalisches Frühlingsfest der Vereinigten Sänger am 13. April.

Der Verband „Vereinigte Sänger", bestehend aus den hiesigen Gesangvereinen, welche dem Sängerbund des Nordwestens angehören, kündigt für Sonntag Nachmittag, dem 13. April, sein großes Frühjahrskonzert im Chicago Opera House an. Die Sänger haben sich der Mitwirkung von Ballmanns Orchester versichert und werden unter ihrem Chormeister H. A. Rehberg eine Reihe der schönsten Männerchöre, teils mit, teils ohne Orchesterbegleitung, vortragen.

Da es gelungen ist, in der vorteilhaft bekannten Sängerin Frl. Adelheid Wolterding, dem Bassisten Charles La Berge und zweien der besten Künstler von Ballmanns Orchester ausgezeichnete Solisten zu gewinnen, auch das Orchester unter persönlicher Leitung des Kapellmeisters Ballmann mehrere gewählte Stücke spielen wird, so kann der Besuch dieses Sängerkonzerts allen Musikfreunden wärmstens empfohlen werden. Die Liste der bevorstehenden Genüsse lautet:

1. Marsch, „Wanderlust" .... Stubbe
   Vereinigte Sänger und Orchester.
2. Ouverture zur Oper „Don Juan" .. Mozart
   Ballmanns Orchester.
3. Arie aus der Oper „Samson und Delila" .. Saint-Saens
   Frl. Adelheid Wolterding.
4. Chorlieder—
   „Das erste Lied" .... Handwerg
   „Blau Aeugelein" .... Witt
   Vereinigte Sänger.
5. Ungarischer Tanz Nr. 5 .... Brahms
   Idylle „Liebestraum einer Taube" .. Bendix
   Cello-Obligato: Hr. Heinrich Lippel.
   Ballmanns Orchester.
6. Wotans Abschied aus „Die Walküre", Wagner
   Herr Charles La Berge.
7. Chorlied: „Spielmannslied" .... Hoff
   Vereinigte Sänger.
8. Cello-Solo: Wiegenlied aus der Oper „Jocelyn" .... Godard
   Herr Heinrich Lippel.
9. Chorlied: „Liedesweihe" .... Weinzierl
   Vereinigte Sänger und Orchester.
10. Ouverture „Wilhelm Tell" .... Rossini
    Ballmanns Orchester.
11. Sopransolo: „Lorelei" .... Liszt
    Frl. Adelheid Wolterding.
12. „Ein Sommerabend im Garten", Ständchen für Streichorchester und Piano .... Lunt
    Violin-Obligato: Konzertmeister Isidor Berger; Frl. Sylvia Bargmann am Piano.
13. Chorlieder—
    „'s war ein Gruß vom Mütterlein" .. Bastyr
    „Burschen-Abschied" .... Wengert
    Vereinigte Sänger.
14. Baritonsoli—
    „Ablösung" .... Holländer
    „Aufenthalt" .... Schubert
    Herr Charles La Berge.
15. „Traumbilder", Fantasie .... Lumby
    Ballmanns Orchester.
16. „Landkennung" .... Grieg
    Vereinigte Sänger und Orchester.

Eine Probe zu dem Konzert wird am kommenden Mittwoch Abend um 8 Uhr in der Wicker Parkhalle abgehalten. Die Sänger werden ersucht, pünktlich und vollzählig zur Stelle zu sein.

CASTORIA Für Säuglinge und Kinder. Die Sorte, Die Ihr Immer Gekauft Habt. Trägt die Unterschrift von Chas. H. Fletcher

Börsennotirungen.

Nachstehend die gestrigen Schlußnotirungen an der Produktenbörse für Getreide und Provisionen auf künftige Lieferung:

Weizen, Mai, 90¼c; Juli, 89¼—89⅜c; September, 89⅛c.

Mais, Mai, 53⅛c; Juli, 54⅜—54½c; September, 55⅜c.

Hafer, Mai, 33⅜—33½c; Juli, 33½c; September, 33½c.

Die gestrige Anfuhr von Weizen für den hiesigen Markt stellte sich auf 62,000, von Mais auf 366,000, von Hafer auf 264,000 Bushels. Verschickt von hier wurden 121,000 Bushels Weizen, 268,000 Bushels Mais und 305,000 Bushels Hafer.

Gepökeltes Schweinefleisch, Mai, $20.60; Juli, $20.30.

Schmalz, Mai, $10.75—10.77½; Juli, $10.70.

Rippchen, Mai, $10.90; Juli, $10.85—$10.87½.

Aus Vereinskreisen.

Die bekannte Körnerloge Nr. 54, Order Mutual Protection, veranstaltet am Samstag, dem 3. Mai, in Folz' Halle, Ecke North Ave. und Larrabee Str., ein Maikränzchen. Das Komite besteht aus den Damen Ernestine Hampel, Emma Schlau, Anna Weber, Auguste Schaper, Laura Behrendt, Josefine Stielow und Lends, und versucht sein Bestes, um jedem Besucher einen genußreichen Abend zu bereiten.

Kaffee —ist— billiger!

40,000 Familien sparen

eine Million Dollars jedes Jahr, indem sie von Bankes' nur die vier Artikel kaufen: Besten Kaffee, Butter, Tee und Kakao.

Versucht ihn.

Bester Kaffee, den Geld kaufen kann, per Pfund (Kein besserer Kaffee als dieser verkauft.)	26c
30c Santos Kaffee	23c
Guter Rio Kaffee, ganze Bohnen	20c
Bankes' Creamery-Butter ist besser als irgend welche andere, Pfund	38c
Reine Butter, gut und süß, probirt sie, seht, wie gut sie ist	30c
Spezialwert in Tee, wert 60c	40c
Bester Head Reis, die 10c Sorte	6½c
Bankes' bester Kakao, ½ Pfund	12c

Bankes' 20 Läden

Westseite Läden:

1644 W. Chicago Ave., 1367 W. Chicago Ave., 2054 Milwaukee Ave., 1024 Milwaukee Ave., 2710 W. North Ave., 1217 S. Halsted Str., 1816 S. Halsted Str., 1826 Blue Island Av., 1818 W. 12. Straße, 3102 W. 22. Straße, 2880 W. Madison Str., 1510 W. Madison Str.

Südseite: 3032 Wentworth Ave., 3427 S. Halsted Str., 4729 S. Ashland Ave.

Nordseite: 406 W. Division Str., 720 W. North Ave., 2642 Lincoln Ave., 3244 Lincoln Ave., 3413 N. Clark Str.

$1000 Belohnung, wenn Ihr in irgend einem von Bankes' Kaffeeläden Butterine kaufen könnt.

bibotz

— Aus der Kinderstube. — Paulchen will morgens aus dem Bett. Mama ermahnt ihn, noch weiter zu schlafen, damit er größer werde. Nach einer Weile läßt sich Paulchen wieder vernehmen: „Bin ich jetzt groß genug, Mama?"

Handschuhe

Ellbogenlange reinseidene Damen-Handschuhe doppelte Fingerspitzen, schwarz u. weiß, Seconds der $1.00 und $1.25 Sorten, die Auswahl Samst... **73c**

2-Clasp kurze waschechte Chamoisette Damen-Handschuhe,, weiß und Natural, reg. 39c Qual., zu...... **24c**

Our Basement — Boston Store
STATE MADISON AND DEARBORN STS.

Spitzen-Collars

Partie von großer Sorte Spitzenkragen, gerade in Zeit für Ostern—einschließl. Kragen mit langen Tabs, rundem Rücken, und viele elegante Facons in hübschen imitirt. Venice Spitzen; 39c ist der reg. Preis, Auswahl—Samst... **23c**

Osterkleider f. Männer u. junge Männer

Selten sind solche Werte wie diese Männern und jungen Leuten offerirt worden, speziell gerade vor Ostern. — Anzüge für Männer und junge Leute, 2- und 3-knöpfige Modelle und Yoke Norfolk-Facons, aus einfachen blauen Serges, Novelty-Geweben Tweeds, gestreiften Kammgarnen u. fancy Cassimeres; in der Partie ein kompletes Sortiment von Stoffen, Größen 81 bis 44. Die Coats sind mit schwerem Mohair oder Serge gefüttert, die Hosen nach den neuesten Frühjahr-Facons zugeschnitten; — Weste mit hohem Schnitt; nirgendswo können solche Anzüge für weniger als $15.00 gekauft werden; Oster-Special, für Samstag zu nur **$9.67**

Oster-Anzüge für junge Männer — in einer Auswahl von neuen Frühjahr-Stoffen, einschließlich der beliebten Schattirungen von lohfarbig, grau, fancy blau usw., in den populären zwei- und dreiknöpfigen Modellen; dauerhaft gefüttert und gut geschneidert — Größen 32 bis zu 37. $10.00 ist der Preis, den Ihr dafür zu zahlen erwarten würdet; speziell die Auswahl für morgen, zu nur **$6.97**

Ungefähr 250 Frühjahr-Ueberzieher, aus sehr feinem strikt reinwoll. grauen Covert Cloth, mit schwerem Venetian Cloth gefüttert, in allen Größen bis zu 44. Auch Cravenettes, weit zugeschnitten, 50 und 52 Zoll lang, aus Oxford grauen Worsteds gemacht, in einer guten Auswahl von Größen — überall für $12.00 verkauft — speziell für Samstag zu **$6.97**

Kleidet den Knaben gut für Ostern.

Anzüge für Knaben, Yoke Norfolk Facon, von feinen reinwollenen Cassimeres, in jeder beliebten grauen und lohfarbigen Schattirung; auch in schlichten blauen Sunproof Serges; **perfekt sitzende Kleidungsstücke; durchweg dauerhaft** gefüttert; mit Peg-Knickerbockerhosen — Größen 7 bis 16 Jahre — **die beste Auslage ihrer Art in der Stadt; reg. $4 Werte;** Samstag **$2.97**

Russische u. Matrosen Facon Knabenanzüge; von reinwoll. Stoffen, in beliebten Schattirungen, solche wie blau, lohfarbig, grau u. Maroon Serges, u. fancy Gewebe in Karrirungen, Plaids und Streifen, mit Militär- oder Matrosenkragen und mit Braid besetzt u. Wappen. Alle Bloomers gefüttert. Gut $5 wert. Größen 2½ bis 8 Jahre. Die Auswahl.... **$3.67**

Knabenanzüge. Yoke Norfolk, doppelknöpfig u. russische Facons, gute Staple Stoffe; in beliebten Osterschattirungen; Yoke-, Norfolk- u. doppelknöpfige Facons; Gr. bis 16 Jahre; russ. Facons mit Matrosen- oder Militärkragen; mit Wappen am Shield; Größen 2½ bis 8 Jahre; es sind reg. $2.75 Sorten, spez., Samstag... **$1.97**

Putzwaaren für die Osterfeiertage

300 Strohhüte für Kinder — hübsch mit Blumen und Bändern garnirt, in vielen eleganten Mustern. — Alle neuen Frühjahr-Schattirungen sind eingeschlossen, solche wie lohfarbig, rot, braun und weiß, außergewöhnliche Werte für Samstag offerirt für nur **83c**

Hüte für Misses und Kinder; fertig zum Tragen — elegant garnirt mit hübschen Blumen und Bandschleifen, mehrere Facons zur Auswahl; speziell zu **$1.97** und herab bis auf........ **97c**

Milan Dreß-Shapes f. Damen und Misses — nur in schwarz — speziell für... **63c**

Braid, schwarz und farbig — in 10 und 12 Yard Rollen; zu **25c, 19c** und zu.... **11c**

Hüte frei garnirt.

Coats und Dresses für Ostern

Frühjahr Coats für Mädchen — von wollenen Serges, Flanellen und Mischungen, hübsch geschneiderte Facons; einfache oder Gürtel-Rücken, Patch Taschen, umgekrempelte Cuffs; in dem neuen Braun, Lohfarben, Kopenhagen und Marine, — Größen 6 bis 14 Jahre; reguläre $5 Werte, zu..... **$3.97**

Oster Coats für Damen, Mädchen und Juniors; von reinwoll. Serges u. Mischungen — prachtv. Modelle in dreiviertel Länge Modelle, einfach oder in Gürtel Effekt; hübsche Braid od. Persian besetzte Facons; alles Kopien v. theureren Kleidungsstücken — G. 13 bis 40; gut 9.00 wert; Samstag... **6.97**

Frühjahr-Kleider für Mädchen, aus weißem Pique, in einer netten Mode, ohne Kragen, mit Panels von Stickerei besetzt, kurze Aermel und volles Plaited Skirt, sowie hübsche weiße Lawn- und Voile-Kleider, mit netter Stickerei besetzt, waschen sich vorzüglich, sonst $2.75; speziell für Samstag.... **$1.97**

Trade-Mark Männerschuhe u. Oxfords, 1.67

$2.50 „Trade Mark" Schuhe und Oxfords für Männer — bestehend aus solch populären Fabrikaten wie Burt & Packard, Crescent Schuhe Co., Friedmann Shelby Shoe Co. — alle Facons und Lederarten, einschließlich Patent Colt Skin, Gun Metal Calf, Vici Kidskin und lohfarbiges Russia Calfskin, alle Größen in der Partie; aber nicht in jeder Sorte; Knöpf- und Blucher-Facons — Samstag — speziell für Ostern, für nur **$1.67**

Oster-Schuhe u. Oxfords für Damen — mit hohen und niedrigen Absätzen — mittelschweren Sohlen; in allen beliebten Lederarten und populären Facons — alle Größen 2½ bis 7—Modelle zum Schnüren und Knöpfen, für...... **$1.47**

1,000 **Paar** Osterschuhe für Knaben — aus Patent Coltskin und Gun Metal Calf gemacht — Modelle zum Schnüren und Knöpfen—Größen 2½ bis zu 5½ — speziell markirt zu **$1.67**

Patient- und Gun Metal Calf Knöpf-Schuhe für Mädchen — die richtige Sorte für den Ostergebrauch— in allen Größen — 11½ bis 2 — spez., Samstag das Paar nur **$1.57**

Hübsche Oster-Waists, $1.47

Eines östlichen Fabrikanten Musterpartie von weißen Voile- und Lawn Waists für Damen und Mädchen, hübsche sheer Qualität, alles hübsche, neue Frühjahr-Modelle—

hohe oder ausgeschnittene Hals-Facons, mit hübscher Stickerei und Spitzeneinsatz und feinen Tucks.

Sämmtlich gut gemacht und gut sitzend. Nicht viele von einer Größe oder Facon, aber einige Styles in jeder Größe. Waists, die für $2.25 verkauft werden sollten. Unsere Oster-Spezialität, zu........ **$1.47**

Oster-Bänder und Wachs-Blumen

Reinseidene Messaline, Taffeta, Dresden, Moire und be-franste Bänder; in Breiten bis zu 5 Zoll; in sämmtlichen neuen und beliebten Osterfarben; Werte bis zu 15c; — ein vollständiges Sortiment, die Yard für.......... **9c**

Wachsrosen — in rot, rosa, weiß und gelb, u. Wachs-Lilien; sehr hübsch und zweckmäßig für Osterdekorationen — die Sorte, die gewöhnlich zu 8c verkauft wird; speziell für Samstag, das Dutzend, 43c; das Stück für.......... **$3\frac{3}{4}$c**

3- und 3½zöllige Seide Taffetabänder in einem angebro-chenen Farbensortiment, in der Auswahl sind aber wirklich alle Farben vertreten; reguläre 12c Qualitäten, die Yard.......... **$6\frac{1}{2}$c**

Direkte Senatorenwahl.

Erfahrene Mitglieder der Legislatur sehen darin einen Ausweg.

Verfassungskonvent befürwortet.

Abstimmung darüber könnte in Verbinbindung mit der über Kandidaten für den Senat stattfinden. — Annahme des Verfassungszusatzes ist Vorbedingung.

(Eigenbericht der „Abendpost".)

Springfield, Jll., 20. März. Erfahrene Mitglieder beider Häuser neigen mehr und mehr der Ansicht zu, daß eine Entscheidung der Senatorenwahl durch die Legislatur ausgeschlossen ist, und daß die Bevölkerung des Staates direkt ihre beiden nächsten Vertreter im Bundessenat erwählen wird. Vorbedingung dafür ist, daß der Zusatz zur Bundesverfassung, der die direkte Erwählung von Bundessenatoren verfügt, von weiteren drei Staaten angenommen wird. Alles deutet daraufhin, daß das in der nächsten Zeit geschehen wird. Damit würde der Zusatz zur Bundesverfassung noch dieses Jahr rechtskräftig. Legislaturmitglieder, die auf eine langjährige Tätigkeit zurückblicken, haben die Hoffnung aufgegeben, daß die Sperre durch ein Bündniß zwischen Angehörigen verschiedener Parteien bendet werden kann. Republikaner, Demokraten und Fortschrittler sind der Ansicht, daß eine Wahl verhindert werden kann, bis die nötige Anzahl Staaten den Zusatz zur Bundesverfassung angenommen haben. Republikaner und Demokraten sind sich bewußt, daß Col. Lewis und L. Y. Sherman unter den obwahtenden Verhältnissen nicht auf eine Erwählung rechnen können, und der Ausgang der heutigen Abstimmung lieferte einen Beweis dafür. Die Parteiführer der Fortschrittspartei sind der Ansicht, daß sie nichts zu verlieren, wohl aber zu gewinnen haben, wenn die Senatorenwahlen der Wählerschaft unterbreitet werden. In diesem Fall würde ein erbitterter Kampf im Staat zu erwarten sein.

Schlagen Verfassungskonvent vor.

Sobald bekannt wurde, daß Aussicht auf direkte Senatorenwahlen vorhanden sei, wurde der Vorschlag gemacht, in Verbindung damit eine Abstimmung darüber zu veranstalten, ob ein Verfassungskonvent abgehalten werden soll. Die Befürworter des Planes weisen daraufhin, daß die neue Verfassung, die ein derartiger Konvent ausarbeiten würde, der Bevölkerung zwei Jahre früher als unter anderen Umständen zur Abstimmung vorgelegt werden könnte. Opposition gegen einen derartigen Vorschlag ist von den Elementen zu erwarten, denen eine Aenderung des Steuersystems mittels Abänderung der Verfassung über Alles geht. Dagegen hat es den Anschein, als ob die Elemente in der Legislatur, welche die Entscheidung über das Initiativsystem und andere sogenannte fortschrittliche oder radikale Vorschläge auf eine andere Körperschaft, wie z. B. einen Verfassungskonvent abzuwälzen suchen, die Abhaltung eines Konvents befürworten werden. Die Verantwortung für die Annahme oder Ablehnung dieser Vorschläge würde den Delegaten zum Konvent aufgebürdet werden, die direkt von der Bevölkerung erwählt werden. Die Hauptaufgabe würde die Erledigung der Bewilligungsvorlagen sein.

Sollte der Zusatz zur Bundesverfassung angenommen werden, ehe die Sperre beendet ist, so würde Gouverneur Dunne eine Wahl für Erwählung zweier Senatoren auszuschreiben haben. Seine Anhänger behaupten, daß er das Recht habe, sofort zwei Senatoren zu ernennen, die bis zur Erwählung der neuen Senatoren im Amt bleiben würden. Die Legislatur würde zu entscheiden haben, ob die Kandidaten in einer direkten Vorwahl nominirt und dann in einer Hauptwahl erwählt werden sollen, oder ob nach dem Muster des Staates Oregon nur eine Wahl abgehalten werden soll, an der sich alle Kandidaten beteiligen können, die eine Vorwahlenpetition einreichen.

Senat weist Kontest ab.

Der Senat nahm heute den Bericht des Wahlausschusses an, der Abweisung des Kontestes gegen die Wahl des Republikaners John R. Hamilton von Mattoon empfahl. Senator Hamiltons Wahl war von dem Demokraten John Ervin von Tuscola angefochten worden.

Der Republikaner Landee brachte im Senat eine Vorlage ein, welche den Gouverneur ermächtigt, zwei Tierschutzbeamte für die Gemeinde Lake in Chicago und für die Stadt East St. Louis und je einen für Peoria und Silvis in Rock Island County zu ernennen. Sie sollen ein Gehalt von $1200 das Jahr erhalten. Der Demokrat Meeker von Sullivan reichte im Senat eine Vorlage ein, welche vorschreibt, daß Parteibezeichnungen bei der Wahl von Richtern wegfallen sollen.

Im Haus brachte der Abgeordnete Hull von Chicago eine Vorlage ein, welche die Ausdehnung des Zivildienstsystems auf die Angestellten der Abwasserbehörde vorsieht. Sprecher McKinley ernannte die folgenden Hausmitglieder zu Mitgliedern des Ausschusses für die Reinschrift von Vorlagen: Kirkpatrick, Vorsitzender; Roos, beide Republikaner, Morris, Devine, Hubbard und Walsh, Demokraten, und Curran, Fortschrittler.

G. N. B.

Netter Zustand aufgedeckt.

Die Verhandlungen über den Protest, den die Anhänger der Faktion Hearst-Harrison in der 18. Ward unter der Führung des Hilfsstaatsanwalts Michael F. Sullivan gegen die Nominationspetition des unabhängigen Stadtratskandidaten J. J. Cassidy eingereicht haben, fanden gestern Abend vor der Wahlbehörde statt. Sie brachten die überraschende Tatsache an den Tag, daß sich in den sogenannten Herbergsbezirken der Ward die Namen von Personen in den Stammlisten stehen, die gar nicht mehr in den angegebenen Häusern wohnen. Die Führer der Faktion Hearst-Harrison, welche die Wahlbehörde kontrolirt, gaben das selber zu. In ihrem blinden Eifer, Ausstellungen an der Nominationspetition Cassidys zu machen, machten sie das bemerkenswerte Zugeständniß. Leiter verschiedener Herbergen, die vernommen wurden, gaben an, daß eine ganze Anzahl Personen, die als Insassen ihrer Herbergen registrirt sind, verzogen seien.

Da man ernstliche Zusammenstöße zwischen den Angehörigen beider Faktionen erwartete, war ein starkes Aufgebot von Geheimpolizisten in den Räumen der Wahlbehörde aufgestellt worden. Nur einmal wurden die Verhandlungen gestört. Ed Penny, angeblich ein Hilfsgerichtsdiener im Stadtgericht, der sich mausig machte, wurde schleunigst an die Luft gesetzt. Zwischen Hilfsstaatsanwalt M. F. Sullivan, dem Führer der Faktion Hearst-Harrison in der Ward, und Anwalt Jakob LeBosky, dem Vertreter Cassidys, kam es zu einem lebhaften Austausch von Liebenswürdigkeiten. LeBosky erklärte, die Rathausfaktion greife Cassidys Petition nur an, weil sie befürchte, ihr Kandidat Frank Gazzolo werde geschlagen werden.

Erwählen Organisationsausschuß.

In einer Konferenz von Aldermen, die auf Veranlassung der Municipal Voters' League stattfand, wurde gestern der Organisationsausschuß erwählt, der nach der Aprilwahl die Stadtratsausschüsse für nächstes Jahr zusammenstellen soll. 49 Stadtväter verpflichteten sich, die Empfehlungen des Ausschusses zu genehmigen. Der Ausschuß setzt sich, wie folgt, zusammen: Nordseite — Geiger, Dem., Lipps, Rep.; Südseite — Richert, Dem., Kearns, Rep.; Westseite — Donahoe, Dem., Sitts, Rep. Zu Ersatzmännern wurden erwählt: Nordseite — Haderlein, Dem., Capitain, Rep.; Südseite — Bergen, Dem., Long, Rep.; Westseite — Wilson, Dem., Healy, Rep.

Verschwendung in der Stadtverwaltung

In einer Ansprache an den Bänkerverband der Südseite wies C. E. Merriam, unabhängiger Kandidat für den Stadtrat in der 7. Ward, gestern auf die Verschwendung städtischer Gelder hin, welche die nach ihm benannte Untersuchungskommission entdeckt hat. Er machte darauf aufmerksam, daß die Steuerzahler die Kosten des mangelhaften Systems tragen müssen.

In einer Versammlung in der Graeme Stewart Schule sprachen gestern drei Stadtratskandidaten, die sich um den Sitz im Stadtrat bewerben, den Ald. Capitain inne hat, über elf Fragen, die ein Bürgerausschuß unter dem Vorsitz von Joseph Tysowski ausgearbeitet hatte. Die drei Bewerber waren Ald. Capitain, Republikaner, B. D. Jones, Demokrat, und Harper Osborn, Fortschrittler.

Die „Good Citizenship League" der 23. Ward, welche die englischen Sektengeistlichen und Kirchen umfaßt und für freiheitliche Bestrebungen nicht viel übrig hat, hat den republikanischen Stadtratskandidaten A. O. Erickson indossirt.

— Doch etwas. — „Also die Advokaten haben die Erbschaft Ihrer Kousine geschluckt? Hat sie denn gar nichts bekommen?" — „O doch: einen der Advokaten."

$1 per Woche kaufen irgend einen Parlor Suit

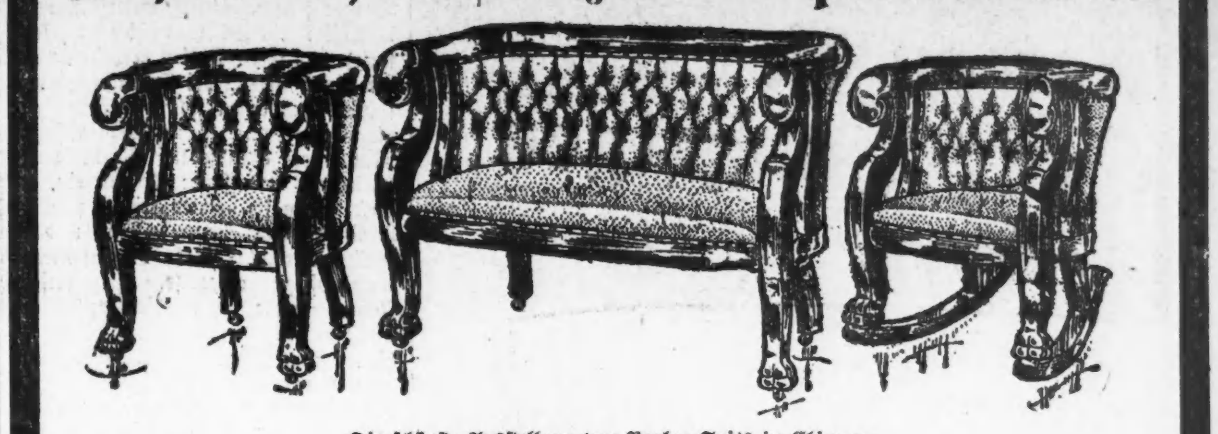

Die schönste Ausstellung von Parlor Suits in Chicago.

Unsere Auslage von 3-Stück Parlor Suits ist unzweifelhaft die vollständigste von irgend einem Lager in Chicago. Ihr findet hier nahezu jede Facon und jeden Entwurf,, der nur irgendwie denkbar ist.

Falls wir Euch aus unserem Lager nicht zufriedenstellen können, dann ist sicher darauf zu rechnen, daß Niemand dies kann. Unsere Preise sind bedeutend niedriger als diejenigen an State Straße, auf den einfachen Grund hin, daß wir einen größeren Umsatz in Parlor-Möbeln haben und ganz natürlich in größeren Quantitäten und billiger einkaufen. Es liegt in Eurem Vorteil, Parlor-Möbel hier zu kaufen.

Wir offeriren reich geschnitzte und einfache elegante Entwürfe in hübsch grained Mahagoni und prachtvoll „flaky" figurirten, ¼-gesägten 3-Stücke Eichenholz-Suits, auf verschiedene Art gepolstert, solche wie: **Verona — echtes Leder — Seidenplüsch — Velour — Art Leder — Panne Plüsch — Crushed Plüsch — Mohair — Tapestry — spanisches Leder** — die Preise rangiren von.............. **$34.50 bis $95**

$1 per Woche kaufen dieses 7-Stücke Dining Set

Positiv das feinste 7-Stücke Eßzimmer-Set, welches jemals zu diesem Preise offerirt wurde. Dasselbe besteht aus extra hochfeiner Qualität ausgewähltem figurirtem solidem Eichenholz 6-Fuß Auszieh-Eßzimmertisch und 6 soliden Eichenholz Eßzimmer-Stühlen mit gepolstertem Sitz. Die Tischplatte ist bei Hand zu einer spiegelglatten Fläche abgerieben und polirt, wie sie meistens nur in bedeutend teureren Möbeln zu finden ist. Verkaufs-Preis, speziell für nur................. **$18.95**

Diese Bargains zum Verkauf in allen drei Weber Läden.

Südseite Möbel-Laden: 4833-5-7 S. Ashland Avenue, nahe 49. Straße.

WEBER'S FURNITURE 541-43-WEST NORTH AVE. Nahe Mohawk Straße.

Haupt-Dept.-Laden: VAN BUREN und CLARK STRASSE

Eröffnet ein Anschreibekonto.

$1.10 Kaffee und Tee, das Pfund........... 70c

Mit jedem am Samstag gekauften Pfund unseres hochfeinen erste Ernte Bulk Tee, solchen wie Japan, Ceylon, English Breakfast, Gunpowder usw., zu 70c das Pfund, geben wir ein Pfund unseres „Private Growth" Java- und Mocha-Kaffee, reg. für 40c das Pfund verkauft, $1.10 wert— speziell für nur **70c**

(Fünfter Floor)

"A STORE FOR EVERYBODY" HILLMAN'S STATE & WASHINGTON STS.

Oster-Kleider für Knaben

zu Ersparnissen von Interesse für sparsame Väter und Mütter

$8.50 Knaben-Anzüge, $5.95

Aus importirten und einheimischen Stoffen, grauen englischen Tweeds, braunen schottischen Cheviots, lohfarbigen Cassimeres und blauen Serges, in den neuesten Norfolk und doppelbrüstigen Facons, viele davon mit einem extra Paar Hosen, Größen 7 bis zu 17 Jahren — reg. $8.50 Werte, für **$5.95**

$7.50 Knaben-Anzüge, $4.80

Blaue Serge-Anzüge aus feinem oder rauhem Gewebe, Norfolk oder doppelbrüstige Modelle — die Beinkleider sind durchweg gefüttert; auch hübsche neue graue, braune und lohfarbige. Russian und Matrosen-Anzüge, einfache und fancy Entwürfe — für Knaben von 2½ bis zu 17 Jahren; diesen Verkauf, $7.50 Werte, für **$4.80**

$6 Knaben-Anzüge zu $3.79

Norfolk doppelbrüstige, Matrosen-Bluse und Russian Anzüge, in prachtvollen neuen Frühjahr-Schattirungen und Stoffen, alles Neue ist in dieser Partie vertreten — für Knaben von 2½ bis zu 17 Jahren— auch einige prachtvolle Reefers, in blau, rot, lohfarbig und grau, reguläre $6 Werte — speziell für **$3.79**

$2 Telescope Hüte für Knaben, in schwarz, grau, braun und lohfarbig, speziell ..**$1.35**
$1 Telescope Hüte für Knaben, in blau, grau und braun, alle Größen, zu.........**69c**
$3 Telescope Hüte für Knaben, feiner Filz, blau, schwarz, grau, braun, Tan. ..**$1.98**
75c Knaben-Kappen, in einfach blauen und prachtvollen fancy Farben, zu.........**49c**
R. & S. plaited Waists für Knaben, weiß, mit oder ohne Kragen, zu...........**98c**
75c Waists für Knaben, in prachtvollen neuen Frühjahr-Entwürfen, spez nur **49c**

$20 und $22 Männer-Anzüge, $15

Aus blauem Serge von einer sehr feinen weichen Webart gemacht, wie auch aus Cheviots, Cassimeres und Tweeds. Eine Ersparniß von $5 bis $7 an jedem Anzug, $20 und $22 Werte, diesen Verkauf (2. Floor) **$15**

Wundbehandlung mit Zucker.

Bereits im Altertum hatte die Eigenschaft des Zuckers, dem Eintritt von Fäulniß entgegenzuwirken, Aufmerksamkeit erregt, und schon von Galenus war sie ausdrücklich erwähnt worden. Dennoch hat sie bis in die neueste Zeit in der Heilkunde keine eigentliche Anwendung gefunden. Dr. Georg Magnus hat jetzt in der „Münchner Medizinischen Wochenschrift" seine Erfahrungen über Wundbehandlungen mit Zucker veröffentlicht. Unter den großen Aerzten der letzten Jahrzehnte hat namentlich Billroth bereits Versuche mit der Einwirkung von Zucker auf vereiterte Wunden angestellt. Weitere Beobachtungen sind nun an der chirurgischen Klinik in Marburg mehrere Monate lang gesammelt worden. Nach der Prüfung verschiedener Proben von Rohr-, Trauben- und Rübenzucker wurde letzterer in Benutzung genommen, da er sich als stets frei von krankheitserregenden Bakterien erwiesen hat. Schon früher war ermittelt worden, daß Zuckerlösungen dem Körper nicht schaden. Dr. Magnus wollte indeß die Richtigkeit dieser Beobachtung am eigenen Leibe erproben und spritzte sich selbst eine zehnprozentige Rohrzuckerlösung in den Arm, ohne die geringsten bedenklichen Folgen zu verspüren. Im ganzen wurden dann etwa in hundert Fällen Wunden mit Zucker behandelt, und zwar auch solche, die als sehr schwierig gelten mußten. Darunter waren große Wunden, die im Gefolge von Knochenmarkentzündung auftreten oder Unterschenkelgeschwüre, die, wie bekannt, außerordentlich schwer heilen. Namentlich bei der letztgenannten Krankheit hat es überhaupt keinen Mißerfolg gegeben, obgleich die Heilung nicht immer gleich schnell vor sich ging. Nebenerscheinungen unangenehmer oder gar gefährlicher Art waren niemals zu verzeichnen, insbesonderre keine Wirkung des Zuckers auf das Blut und die Ausscheidungen des Körpers, selbst wenn bei großer Ausdehnung der Wundflächen recht ansehnliche Mengen von Zucker benutzt worden waren. Dr, Magnus vergleicht die Wirkung des Zuckers mit einer Serumspülung der Wunden von innen nach außen.

— Mittel zum Zweck. — Sagen Sie, Frau Baronin, ist es wahr, daß sich Graf Meck jetzt ein Auto zugelegt hat? — Ei, versteht sich; es war aber auch schon die höchste Notwendigkeit für ihn, um seinen Kredit aufzubessern!

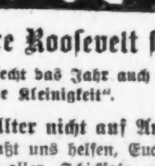

Theodore Roosevelt sagt;

„Wie schlecht das Jahr auch sein mag, spart eine Kleinigkeit".

Seid im Alter nicht auf Andere angewiesen. Laßt uns helfen, Euch vor diesem schlimmsten aller Schicksale zu bewahren. Spart Euer Geld und laßt es für Euch arbeiten. Wir bezahlen 3% Zinsen. Beginnt heute. Ihr könnt ein Konto mit einem Dollar eröffnen. Kommt jetzt — Ihr werdet Euch hier heimisch fühlen.

Home Bank & Trust Co.

Unter Staats-Aufsicht.
Bestände über $1.500,000.

Offen Dienstags u. Samstags Abends. — Milwaukee und Ashland Aves.

CASTORIA Für Säuglinge und Kinder.
Die Sorte, Die Ihr Immer Gekauft Habt
Trägt die Unterschrift von Chas. H. Fletcher

Spring Opening

THE Continental CLOTHING HOUSE

Größtes Up-Town Kleider- und Schuh-Geschäft.

Ecke Milwaukee und Ashland Avenue.

Offen Dienstag, Donnerstag und Samstag Abends und Sonntag Morgens.

Die richtige Oster-Begeisterung

für modische Kleidungsstücke wird Euch in vollem Maße beherrschen, wenn Ihr Euch in einem im **CONTINENTAL** gekauften Anzug oder Frühjahr-Ueberzieher kleidet.

Ganz besonders am Oster-Morgen wollt Ihr sicher sein, daß Euer Anzug genau richtig passend ist—und Ihr werdet es sein, wenn es ein Frühjahr-Anzug von dem **CONTINENTAL** ist. Ihr findet hier reiche Mischungen, populäre schwarze und weiße Kombinationen — alle feinsten Texturen und schönen Gewebe der Saison sind in allen prächtigen Facons vorhanden. Ihr könnt Eure Auswahl treffen aus einer großen Reichhaltigkeit von glatten sowohl wie modischen rauhen Effekten. Nichts ist versäumt worden, denn die besten Fabrikanten des Landes haben mit einander gewetteifert, um diese Frühjahr-Eröffnung in dem **CONTINENTAL** zu einer unvergleichlichen Ausstellung ihrer schönen Stoffe, ihrer feinsten Arbeit und ihrer gediegendsten Farben-Entwürfe zu machen. Jeder Mann und jeder Jüngling in Chicago sollte es sich zur Pflicht machen, diese prächtige Ausstellung von ungewöhnlichen Werten zu besuchen.

$15—Continental „Spezial" Frühjahr-Anzüge—$15

Einer der vielen guten Gründe, weshalb Ihr Euren Frühjahr-Anzug oder Ueberzieher in dem **CONTINENTAL** kaufen solltet, ist, daß wir Euch von $3 bis zu $5 an jedem Kleidungsstück **sparen.**

Ihr könnt Euch darauf verlassen, daß der Style absolut richtig ist, daß die Stoffe fein sind, daß die Werte durch und durch ehrlich sind, und daß die Farben so lange vorhalten wie der Stoff selbst—wenn der Anzug oder Frühjahr-Ueberzieher im **CONTINENTAL** gekauft ist. Ihr könnt ebenfalls alles andere zu Eurer Frühjahr-Garderobe hier zu denselben niedrigen Preisen kaufen.

Viele ausgezeichnete Werte in Anzügen und Frühjahr-Ueberziehern, $10 bis $35

Das Problem, einen Anzug für Euren Knaben zu finden, welcher hübsch und männlich aussieht und zu gleicher Zeit den starken Gebrauch beim Spielen im Freien aushalten kann, ist gelöst worden durch den Knaben Special im Continental. Ihr Mütter solltet unser Kinder-Departement besuchen, denn Ihr werdet angenehm überrascht sein durch die schönen Facons, die hübsch aussehenden, lange haltenden Stoffe und den herrschenden niedrigen Preisen. Der Continental Knaben Special Anzug zu.............. $3.95

Andere prächtige Werte aufwärts bis $12.00

Linning & Company

3239 TO 3245 LINCOLN AVENUE

Lakeview's größter Department-Laden bietet beachtenswerte Bargain-Verlockungen für Samstag — dem letzten Einkaufstage vor Ostern

Trotzdem große Mengen sich während dieser Woche in dem großen Laden gedrängt haben und Osterwaaren im Werte von Tausenden von Dollars fortschleppten, sind die Vorräte durch die fortwährend anlangenden Sortimente noch immer vollständig, wodurch den späten Einkäufern dieselbe Gelegenheit zur Auswahl geboten wird, wie denjenigen, die früher kamen. — Spezielle Osterpreise bis zum Schluß!

Moderne Halstrachten für Ostern. Neue Schöpfungen in hübschen Lace Jabots in „Shadow" sowie Oriental Effekten markirt zu 49c

Guimps für Damen, in Cream und Weiß, 19c

Alle eleganten Frühjahr-Facons in Coats, Suits und Kleidern; die Haupt-Attraktion im großen Laden am Samstag.

Feine weiße Lingerie und fashionable Serge Kleider für Damen und Mädchen, in einer reichhaltigen Auswahl von populären Styles dieser Saison, zum Verkauf am Samstag zu.............. 5.98

Neue Frühjahr-Suits für Damen u. Mädchen, in einer reichhaltigen Auswahl exklusiver Styles und neuester Stoffe, mit den neuesten Stoffen besetzt. 14.98

Frühjahr-Coats für Damen und Mädchen, angefertigt aus den allerneuesten Stoffen und in der allerneuesten Mode, in allen Größen, in diesem Verkauf, speziell zu 9.98

Wir offeriren eine große Auswahl von Tailor-mad Skirts für Damen, aufwärts von.............. 2.50

Frühjahr-Coats für Kinder, in allen Größen, von 2 bis zu 14 Jahren, viele davon so billig wie.... 1.48

Oster-Novitäten. Jede neue Idee für diese Saison in Osterkarten u. Novitäten, Hasen, Hühner, Rolly Pollies und Körbe; — von 1c bis 50c

Candy Ostereier. Vier Größen in sortirten Farben; frische, neue Waaren — speziell, Samstag, das Pfund.............. 9c

Shirtwaists. Weiße Lawn Waists für Damen, mit kurzen oder langen Aermeln, in einer Auswahl von Styles, spez. 98c

Weiße Damen-Waists, in den neuesten Effekten, in allen Größen, speziell für diesen Verkauf zu..... 1.48

Chiffon Waists für Damen, in guten Staple Farben, in allen Styles dieser Saison, wert bis zu $5.00, zu. 2.75

Handschuhe für Ostern. Seidene Handschuhe für Damen, delikate Frühjahrschattirungen, schwarz und weiß; mit doppelten Fingerspitzen, Paar.......... 48c

Glacehandschuhe für Damen, feine Qualität, in lohfarbig, grau, weiß oder schwarz, Paar....... 1.00

Oster-Special in Männer-Ausstattungen.

Dreß-Hemden für Männer, schöne Ausw. der neuesten Muster dieser Saison — regul. $1.00-Werte, Samstag zu 75c

Neue Effekte in Oster-Halstrachten, volle Ausw. in modischen Schattirungen, vorzügliche 50c-Centers, Samstag zu 39c

Pariser Strumpfbänder. Alle Farben, speziell Samstag das Paar zu.......... 19c

Buster Brown Gürtel f. Kinder, in Rot, Weiß und Schwarz, zu............ 32c

Ganzlederne Handtaschen, mit Leder gefüttert, speziell zu.............. 1.48

Putzwaaren, speziell für Ostern markirt.

Schwarze Chip Hüte, tinted Edges, große Auswahl von neuen Frühjahr-Facons — Werte bis zu 1.98, Samstag zu.......... 1.39

Neueste Schöpfungen in modernen Frühjahrs-Hemps in zweifarbigem Effekt, in einer reichhaltigen Auswahl von eleganten Styles, speziell markirt für Samstag zu.......... 2.48

Elegante Frühjahr-Styles in Mädchen-Hüten, neue Braid Effekte, in einer Auswahl von gut passenden Facons, Samstag..... 1.98

Wing- und Floral-Garnituren, Wing garnirt in allen Farben und schwarz, Werte aufwärts bis zu 75c; Blumen-Garnituren in Seide-Sammet, 36 Blüten zu jedem Bündchen, 69c Wert, Auswahl Samstag...... 39c

Neueste Sendungen in prachtvollen französ. Plumes, schwarz oder weiß, reg. 79c Wert— speziell markirt für Samstag zu.............. 58c

Oster-Strumpfwaaren zu Bargainpreisen.

Gerippte schwarze baumwollene Strümpfe f. Mädchen; — alle Größen; das Paar 7½c

Feine mercerized baumwoll. Lisle Strümpfe für Damen — nur schwarze; 75c Qualitäten, für 15c

Feine mercerized baumwoll. Lislestrümpfe für Männer, Paar......... 19c

Hohlgesäumte Taschentücher für Männer, — speziell, zu............ 4c

Bestickte Taschentücher für Damen — das Stück.............. 6½c

Spezielle Oster-Werte in waschechten Kinderkleidern. Neue Partie in waschbaren Kinderkleidern, neueste Styles, Größen 2 bis 14 Jahre, von 3.98 abwärts bis auf 48c

Untermuslin für Oster-Einkäufer herabgesetzt.

Weiße Muslin Unterröcke für Damen, mit besticktem Flounce und Underlay besetzt, für 98c

Princeß Slips, elegant mit Spitzen und Stickerei garnirt, früher für 1.25 bis 1.48 verkauft, Samstag, 98c

Seidene Messaline Princeß Slips für Damen; in allen Farben, — mit Spitzen besetzt, speziell zu 4.98

Schuhe für Kinder und Misses.

Weiße Schuhe für Kinder und Mädchen, Bucksin od. Canvas, Paar 2.98 herunter bis..... 1.00

Schuhe für Damen, Patent, Velvet, lohf. Calf, Dull Gunmetal oder mit weißem Oberteil, Werte bis 2.69; —das Paar für...... 1.89

2 und 3 Strap Slippers für Damen, Patent od. lohfarbig — am Samstag, zu 1.98

Vernickelte Uhren. Passend für Männer und Knaben, gute Zeitmesser — speziell, Samstag 69c

Meadowbrook Toilettenseife — 3 Stücke in Schachtel, per Schachtel...... 12c

Java de Riz Face Powder — fleischfarbig, zu.............. 29c

THE PROGRESSIVE STORE WIEBOLDT'S

Ein jeder Mann hat die Verpflichtung gegen sich selbst, am Ostermorgen entsprechend gut gekleidet zu sein

Der Käufer am letzten Tage findet es oft sehr schwer, dieses zu bewerkstelligen

Um dies für ihn zu erleichtern, haben wir die größten Anstrengungen gemacht, ein solches Lager zu erlangen, daß jeder Mann zu dem gewünschten Preis etwas Passendes für sich finden kann so daß er geschmackvoll gekleidet hinausspazieren kann.

Die neuen zwei- und dreiknöpfigen Sackanzüge zeigen auch „Leben" Vornehmheit. Der Schnitt und das Hängen wird Euch gefallen. — Die Mode erlaubt sowohl kurze wie lange gerollte Umschläge. Falls Ihr etwas wirklich Elegantes wünscht, besichtigt die neuen Norfolks, Werte, die bedeutend über dem Durchschnitt zu dem Preis sind **$10 bis $25**

Slip-ons Lohfarbige Cravenette Slipons für Männer, alle Größ. von 34 bis 46. Reguläre $15.00 Werte für.................. **$11.00**

Hosen Hosen für Männer und junge Männer in reinwoll. Worsteds u. Cassimeres, feine Muster, reguläre $3.00 und $3.50 Werte, zu.................. **$1.95**

Blaue Serge Knaben-Anzüge die befriedigen werden — Doppelknöpfig oder Norfolk, Größen 7 bis 17, $6 kaufen in der unteren Stadt keinen besseren — morgen, speziell, zu **$4.75**

Die neuen Derbys für Frühjahr, mit der Schleife nach hinten od. an der Seite, in allen modernen Facons u. Dimensionen; genügend Facons für den konservativen wie auch den extremen Geschmack. Wir zeigen besonders gute Werte zu **$2.50** (Andere von $1 bis $3.50)

Weiche Hüte für Männer und junge Männer in grau, braun, lohfarbig, schwarz u. sch. Mischungen — Werte bis zu $3—nur für Samstag, speziell **98c**

Reinwollene Knickerbockers für Knaben — in vollem Schnitt und gut gemacht, Musterpartien, Größen 6 bis 16, 75c das Paar wert, Samstag..... **39c**

Weiße plaited Hemden für Männer — mit festen Manschetten — Plaits in sortirten Breiten; — spezielle Werte, zu **$1.00**

Plaited und schlichte Hemden für Männer — gewöhnlich die Hälfte mehr—zu 85c

Ungefähr 50 Dutz. von diesen Hemden, von extra guter Qualität Percale, mit festen Manschetten, Coat Facon, großes Sortiment von Streifen und und in Mustern, Größen 14 bis 17, Auswahl, Samstag, zu......... **85c**

Plaited Männerhemden, bei Hand gebügelt, mit festen Manschetten, riesige Auswahl von modernen Mustern, — Größen 14 bis 17, zu.............................. **$1**

Plaited Busenhemden für Männer; bei Hand gebügelt, feste Manschetten ungeheures Sortiment von hübschen Mustern, Größen 14—17 **69c**

Seidene Four-in-Hands für Männer — in jeder beliebigen Facon — Dutzende von hübschen Farben und Mustern, zu **$1, 50c und 25c**

Telegraphische Notizen.

Inland.

— Die Pennsylvaniabahn kündigte eine Lohnerhöhung für 690 ihrer Telegraphenbediensteten und Signalisten an.

— 19 Fischer saßen drei Tage mit ihren gebrechlichen Fahrzeugen im Eise des Michigansees fest, ehe sie vom Boote „Pere Marquette Nr. 18" aufgenommen und nach dem Hafen von Grand Haven gebracht wurden. Sie hatten schwer von Kälte und Hunger zu leiden.

— Gewandmacherstreik in Rochester, N. Y., durch Schiedsgericht beendet. Angestellte sagen, ihre meisten Forderungen seien erfüllt.

— Personenzug der Wabashbahn entgleiste bei Nantic, unweit Decatur, Ill. Zwei Kupees stürzten um, aber nur wenige der Passagiere wurden leicht verletzt.

— Bürgermeister Baker von Cleveland ernannte den bisherigen Polizeiinspektor W. S. Rowe zum Polizeichef, als Nachfolger des „Golden Rule" Koehler.

— Lynden Evans, welcher im letzten Termin den 9. Kongreßdistrikt von Chicago als Abgeordneter vertrat, wird stark als möglicher Korporationskommissär genannt.

— Der, in San Franzisko eingetroffene Oberst Manuel Blanche Alcalde, Herausgeber des mexikanischen Blattes „Nueva Era", welches als das Mundstück der Madero'schen Regierung galt, will beweisen können, daß Präsident Madero und Vizepräsident Suarez bereits im Nationalpalast ermordet wurden — Ersterer erschossen und Letzterer erdrosselt, und die „Wächter", welche nachher auf der Straße nach dem Automobil feuerten, einfach auf Leichen schossen! Er will noch andere Dinge in Verbindung mit seinem Komplott aufdecken. Und sehr bitter äußert auch er sich über den amerikanischen Botschafter Harry Lane Wilson!

— Ex-Präsident Roosevelt heißt in einem offenen Briefe die Kandidatur von Frank H. Gerhart als Bewerbers für das Bürgermeisteramt von St. Louis gut. Gerhart, obwohl in diesem Falle als Progressist auftretend, ist in der nationalen Politik ein Demokrat.

— Das Missourier Abgeordnetenhaus nahm, wie schon vorher der Senat, einen Verfassungszusatz an, welcher die Stadt St. Louis ermächtigt, für 30 Millionen D. Schuldscheine zur Erbauung einer städtischen Tiefbahn auszugeben.

—Dr. Friedmann von Berlin behandelte in New York wieder 35 Patienten — meistens kleine Kinder — mit seinem Tuberkuloseserum. Er riet allen nicht in New York wohnenden Kranken, nicht dorthin zu kommen, bis die bundessanitäre Untersuchung seines Serums zum Abschluß gelangt sei.

— Wie aus San Franzisko gemeldet, wurde der drohende Ausstand der Angestellten der Pazifik Telephone- und Telegraphengesellschaft durch Vergleich abgewendet.

— Zu Auburn, N. Y., gingen etwa 1000 Angestellte der „Columbia Rope Co." an den Streik, um Lohnerhöhung und Wiederanstellung zweier Kameraden zu erzwingen.

Ausland.

— Die Eröffnung der neuen chinesischen Nationalversammlung ist vom Präsidenten Juanschikai auf den 8. April anberaumt worden.

—Das Londoner zuständige Gericht löste zwangsweise die „Peruvian Amazon Co." auf, nachdem eine parlamentarische Untersuchung große Greuel an eingeborenen peruanischen Gummiarbeitern enthüllt hatte.

— Jetzt heißt es, der Mörder des Griechenkönigs, Aleko Schinas, sei nie Kandidat für die Deputirtenkammer gewesen und habe auch keine Anarchistenschule begründet; diese Angaben beruhten auf Verwechslung mit einem Georg Schinas, und der Name Schinas sei in Griechenland sehr häufig.

— Wie aus Vancouver gemeldet, will der Premier von Britischkolumbia, Sir McBride, Ende dieses Monats den Präsidenten Wilson in Washington besuchen. Man glaubt, daß Pläne verhandelt werden betreffs engerer Verbindung amerikanischer Bahnsysteme mit Eisenbahnen, welche jetzt in Britischkolumbia gebaut werden.

— Wie man in London annimmt, will Oesterreich-Ungarn, vielleicht im Verein mit Italien, der Beschießung von Skutari durch Gewaltmittel ein Ende machen. Unter den Forderungen, welche es an Montenegro stellt, ist auch die, daß Niemand gewaltsam zur griechischkatholischen Kirche bekehrt werden dürfe, wie es 400 römischkatholischen Albaniern geschehen sein soll, und daß Erklärung über die angebliche Ermordung des Priesters Palia gegeben, und Genugtuung für Uebergriffe gegen die Bemannung des österr. Schiffes „Skodra" geleistet werde.

— Ein Attentäter schoß auf den chinesischen General Sung, früheren Unterrichtsminister, am Bahnhof von Peking und verwundete ihn ernstlich. Der Angreifer entkam. Gen. Sung war von Shanghai nach Peking gekommen, um der Eröffnung des Parlaments beizuwohnen.

Leidet Ihr an Unverdaulichkeit? Magen verdorben? Stoßt Ihr Gas oder saure Speisen auf?

Ihr wollt kein langsam wirkendes Mittel, wenn Euer Magen verdorben ist — oder ein unsicheres — oder ein schädliches — Euer Magen ist zu kostbar; Ihr müßt ihn nicht mit scharfen Droguen schädigen.

Pape's Diapepsin ist bekannt wegen der Schnelligkeit, mit welcher es Linderung schafft; wegen seiner Harmlosigkeit; wegen seiner nie versagenden Wirkung,, kranke, saure, gasige Magen zu reguliren. Seine Millionen von Heilungen von Unverdaulichkeit, Dyspepsie, Gastritis und anderen Magenleiden haben es in der ganzen Welt bekannt aemacht.

Große 50 Cents Schachtel — In allen Apotheken.

PISO'S

heißt das Wort, sich zu erinnern, wenn man ein Mittel braucht gegen

Husten und Erkältungen

Das ideale Verdauungs-Stärkungsmittel.

Dr. August Koenig's

Hamburger Tropfen

Halten Sie eine Flasche bei der Hand. Preis 50 Cents.

ESTABLISHED 1875 BY E. J. LEHMANN

THE FAIR

STATE, ADAMS AND DEARBORN STREETS — TELEPHONE PRIVATE EXCHANGE 3

Make FAIR-Dealing Your BUY-Word

Frühjahr-Anzüge für Männer und Knaben

Wir zeigen Frühjahr-Anzüge für Männer und junge Männer zu sehr mäßigen Preisen. Diese Anzüge sind das Erzeugniß der besten Schneider in Amerika. Es sind vollständig reinwollene Tuche und sämmtlich „London Shrunk"; die Futterstoffe und Zutaten sind die besten. Das Passen ist immer die Hauptsache, und wir garantiren jeden Anzug als perfekt passend, und daß er auch seine Facon behält. Hunderte von Moden und Mustern zur Auswahl in allen neuen Farben für das Frühjahr. Graun, Braun, lohfarbige, Karrirungen, Streifen, Seide-Mischungen, fancy blaue und blaue Serges. Alle Größen aufwärts bis zu 50 Brustmaß. Die Preise betragen **$16, $20, $25, $30** und **$35.** Wir lenken Eure besondere Aufmerksamkeit auf einen, der markirt ist zu.......... **$25**

„Marvel" Anzüge für Männer u. junge Männer, $16.

Eine weitere Sendung von diesen berühmten Anzügen soeben erhalten, und sie sind auch wirklich elegant. Sämmtlich bei Hand geschneidert und von reinwollenen Stoffen. Diese Anzüge sind so gut wie irgend welche $20.00 Anzüge in anderen Läden. Unser Preis ist stets.......... **$16**

$5 u. $6 Kingly Hosen für Männer, 3.95

Mehrere hundert Paar reine Kammgarnhosen für Männer. Alles neue Frühjahrfacons. Für jedes Paar dieser Hosen, das fehlgeht, geben wir Euch ein neues Paar frei. Jedes Paar einzeln zugeschnitten und perfekt passend, reguläre $5 und $6 Werte..... **3.95**

Reinseidene gefütterte Frühjahrüberzieher für Männer, schwarz, Oxford und Cambridge grau, reinwollene Stoffe, in allen Größen, einschließlich starke, ein regulärer $20.00 Wert, im morgigen Verkauf offerirt, zu....... **$16**

Ausgezeichnete Auswahl in Knabenanzügen, großes Sortiment von hübschen Mischungen u. blauen Serges, sowohl in doppelknöpfig wie Norfolks. Reinwoll. Stoffe, hochmodern. Dies sind ausgezeichnete Werte, spezieller Preis für Ostern. Größen 7 bis 17 Jahre. Samstag, zu...... **$5**

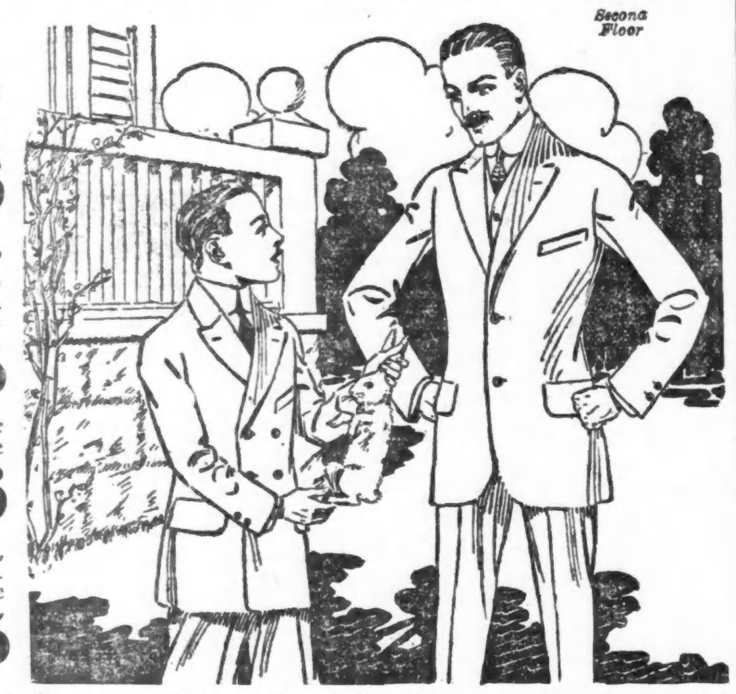

Die letzte Gelegenheit, den Knaben für die Ostern einzukleiden. Sprecht frühzeitig morgen vor und laßt uns den Knaben in seinen Oster- und Frühjahr-Anzug und Reefer einkleiden. Unser Lager ist vollständig, zu allen Preisen. Norfolk- und doppelknöpfige Anzüge, in netten grauen Mischungen, lohfarbig und Braun in Streifen, Checks, Plaids und and. modernen Farben. Auch fancy blaue und schlichte blaue Serges. Die Schneiderarbeit ist die beste, die man haben kann, von Männern geschneidert, die Knaben-Kleidungsstücke anzufertigen verstehen. Diese Partie empfehlen wir zu...... **$10**

Andere in dieser Klasse zu 12.50 und 13.50.

Unser „Marvel Jr." Anzug für den Knaben wird immer noch viel verlangt. Diese Anzüge verdienen ihren Namen wirklich, weil sie „Marvels" zu dem Preis sind. Nichts ist übersehen worden, in der Auswahl der Wollenstoffe, Schneiderarbeit, Futterstoffen, Mode oder Passen, um diesen Anzug zu dem besten in der Stadt zu dem Preis zu gestalten. Volle Auswahl von Mischungen, auch blaue Serges, in doppelknöpfigen und Norfolks, Größen 7 bis 18 Jahre. Vergleicht andere Anzüge zu $10.00 und $12.50 damit und kauft unseren „Marvel Jr." zu.................. **$8**

Grape Fruit, die Kiste..........	2.00	—3.00
Kronsbeeren, das Faß..........	5.00	—10.00
Erdbeeren, Florida, das Quart	0.20	—0.50
Spargeln, die Kiste..........	3.00	—12.00
Gurken, das Dutzend..........	1.50	—3.00
Kraut, neu, die Kiste..........	1.25	—2.00
Blumenkohl, die Kiste..........	1.00	—2.75
Sellerie, die Kiste..........	1.50	—4.00
Kopfsalat, die Kiepe..........	0.25	—1.00
Blattsalat, die Kiste..........	0.10	—0.12½
Brunnenkresse, das Faß..........	3.50	—4.00
Meerrettig, der Bund..........		0.65
Rote Rüben, der Sack..........		0.25
Mohrrüben, der Sack..........	0.25	—0.35
Tomaten, die Kiste..........	1.25	—2.00
Zwiebeln, der Sack..........	0.25	—0.40
Rüben, der Sack..........	0.65	—0.70
Petersilie, das Faß..........	1.50	—2.50
Rhabarber, die Kiste..........	1.00	—1.50
Radieschen, das Dutzend..........	0.10	—0.35
Spinat, das Faß..........	1.50	—4.50
Bohnen—		
Grüne Schnittbohnen, Kiepe	1.50	—4.00
Trockene Bohnen, auserlesen	2.00	—2.25
Rote Nierenbohnen	1.75	—2.25
Kartoffeln, der Bushel..........	0.42	—0.50
do. neue, das Faß..........	3.50	—4.50
Süßkartoffeln, das Faß..........	2.00	—3.50

Aktienbörse.

Nachstehend die Quotirungen an der hiesigen Aktienbörse:

Aktien.

	Verkäufe.	Hoch.	Niedr.	Schlußpreise.
American Can	300	31	30	30
do., bevorzugt	50	120¼	120¼	120¼
Amer. Shipbuilding	50	50	50	50
Amer. Telephone	50	130¼	130¼	130¼
Chic. Pneum. Tool	90	49	49	49
Chi. Rys., Series 2	180	22½	21¾	21¾
Commonw. Edison	234	140	140	140
Corn Prod. Ref	50	10¼	10¼	10¼
Diamond Match	21	103	102⅞	102⅞
Goodrich Rubber	100	30¼	30¼	30¼
Hart-Schaffner, bev.	100	95	95	95
Montg. Ward, bev.	20	107¾	107¾	107¾
Peoples Gas	15	109⅝	109⅝	109⅝
Public Service	10	79	79	79
do., bevorzugt	37	98½	98½	98½
Sears-Roebuck	3209	183¼	178¼	181¼
Swift & Co.	112	105⅛	105¼	105¼
Unit. States Steel	200	59¾	59	59
Union Carbide	100	173	170	173

Bonds.

$25,000 Chicago Rys. 5s.............98¾—98½
1,500 Chicago Rys. Income 4s.......... 47
11,000 Commonwealth Edison 5s.........101¾
1,000 Ogden Gas 5s.................... 95

Schnittwaaren-Markt.

Das Schnittwaaren-Großgeschäft ist von gesunder Lebhaftigkeit und eröffnet günstige Aussichten für den Herbst. Die Zahlungen werden pünktlich geleistet, und die Kaufleute sind mit dem Vorostergeschäft sehr zufrieden.

Ein soeben aus Europa zurückgekehrter Handschuheinkäufer berichtet, daß die Fabrikanten auf feste und vielfach auf erhöhte Preise halten. Dies gilt von Baumwoll- und Wollhandschuhen in Chemnitz, Lammhandschuhen in Prag, waschledernen Handschuhen in Halberstadt und Glacehandschuhen in Grenoble. Die Fabrikanten begründen die Preiserhöhung mit der auf den Balkankrieg zurückzuführenden Verteuerung der Häute und mit höheren Kosten der Arbeit und aller Artikel, die zur Handschuhfabrikation erforderlich sind.

Die Annahme, daß Epongewollstoff und Ratines sich eines zwar regen aber kurzen Daseins erfreuen würden, bestätigt sich nicht. Die Vorräte an diesen Stoffen sind jetzt nicht nur knapp, sondern die Bestellungen können kaum bewältigt werden, und für schnelle Lieferung werden Prämien gezahlt. Während einfache Farben, besonders Kopenhagen, Marine, Leder und Karamel, sich gut verkaufen, werden doppeltönige Effekte, namentlich in Kopenhagen, Rose und Lohe, bevorzugt.

Alle baumwollenen Eponges und Ratines finden, einfach sowohl wie geändert, guten Absatz. Elfenbeinfarbe ist wegen der Neigung zu schwarz-weißen Mustern sehr beliebt.

Todesfälle.

Nachstehend veröffentlichen wir die Namen der Deutschen, über deren Tod dem Gesundheitsamt Meldung zuging:

Anders, William, 62 J.; 3529 Reta Str.
Busche, Charles, 29 J.; 627 Milwaukee Ave.
Bandholz, Emma, 58 J.; 4344 N. Sacramento Avenue.
Brecht, Benjamin, 55 J.; 4736 Justine Str.
Gierhahn, Frederick, 71 J.; 1350 Ost 76. Str.
DeMuth, Martha, 24 J.; 742 Ost 46. Str.
Drathschmidt, K., 88 J.; 6542 Newgard Ave.
Ehlert, Adam, 20 J.; 5841 Carpenter Str.
Friedmann, Max, 55 J.; 834 S. Robey Str.
Groeß, Mary, 70 J.; 4252 Bernard Str.
Hahn, Emma, 21 J.; 8359 Kerfoot Ave.
Hahn, Oscar, 46 J.; 2956 Grand Ave.
Jacobi, Maria, 65 J.; 537 Monticello Ave.
Kaiser, Johann, 71 J.; 1535 Orchard Str.
Lamprecht, Mary, 15 J.; 1430 Larrabee Str.
Lesse, Sarah, 44 J.; 9340 Marquette Ave.
Loether, Richard, 26 J.; 2011 Osgood Str.
Lucas, Elizabeth, 71 J.; 533 Ost 63. Str.
Langeland, B., 38 J.; 1343 W. 16. Str.
Lindmann, A., 76 J.; 5016 N. Paulina Str.
Mendelblatt, F., 50 J.; 1411 Newberry Ave.
Pabst, Antonina, 24 J.; 6806 Throop Str.
Raus, J., 19 J.; 2341 N. Clark Str.
Retzlaff, August, 20 J.; 4438 Armour Ave.
Schaffrath, Wilhelmina, 72 J.; 749 33. Str.
Schultz, Carl, 22 J.; 2006 Larrabee Str.
Stricker, C., 68 J.; 2227 W. 20. Str.
Scholls, Frank, 30 J.; 2129 N. Oakley Ave.
Wundreck, Carl, 24 J.; New York City.
Young, Bertha, 35 J.; 6011 Halsted Str.

Heiratslizensen.

Folgende Heiratslizensen wurden in der Office des Countyclerks ausgestellt:

Joseph S. Klein, Margit Biedermann, 23, 21.
August C. Gaerditz, Cora Witt, 24, 16.
Fred E. Olson, Anna C. Derichs, 26, 25.
William F. Farmers, Maude Nichols, 35, 25.
Charlie Anderson, Constance Julien, 26, 25.
Irving Walker, Fay Myers, 21, 26.
Wm. T. Wallace, Irene Brommersberg, 29, 25
Arch Johnston, Margaret Elliot, 27, 25.
George Whittaker, Minnie G. Adams, 39, 31.
Nathan Levine, Rosie Hochheiser, 45, 48.
Alfred Cleveland, Minnie Guilford, 51, 42.
John Sturm, Beatrice Sheridan, 23, 23.
Nicholas A. Doe, Katie M. Lohse, 50, 38.
Henry N. Kohler, Irene Conaghan, 23, 23.
Don A. Harrison, Mona A. Norton, 22, 20.
Frank Andrew, Bertha Runaeau, 21, 21.
William Gottlieb, Alice Gunsberger, 39, 31.
Adelbert Russell, Alma K. Sharp, 26, 24.
Erik Edlund, Sarah Peterson, 23, 19.
Charles Scherwitz, Rose Breßlau, 25, 20.
Charles Levin, Esther Wisler, 25, 20.
Herbert A. Matthes, Florence LeBrun, 21, 18
Gustav F. Schrage, Dora A. Northrop, 34, 34.
Ricard Van Der Bent, Nellie Schalk, 22, 21.
Frank J. Zabertnik, Antonia Belle, 19, 20.
Edward A. Mayer, Johanna Netzel, 32, 32.
Louis Cohen, Mary Kaminsky, 25, 22.

Wählt Euch Euren Anzug hier am Samstag aus

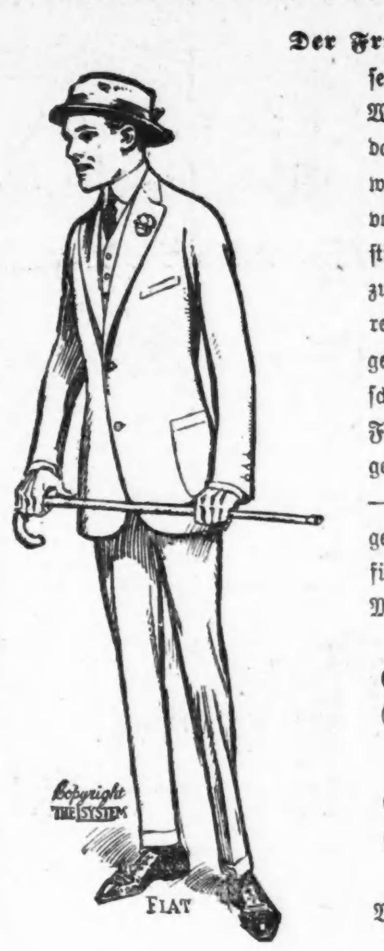

Der Frühling hat bereit sein Erscheinen gemacht. Wir haben hier für Euch das größte Lager und das wunderbarste Sortiment von hochfeinen Kleidungsstücken für das Frühjahr zu mäßigen Preisen bereit, das wir jemals gezeigt haben. Wir wünschen Euch die neuen Frühjahr-Kleider zu zeigen — die neuen Muster — die neuen Schattirungen und die neuen Moden für Männer und junge Männer, zum Preise von

$10, $15

$20, $25

Wenn Ihr hier kauft, erspart Ihr **$3** bis **$5.**

Selbstverständlich sind die Knaben um Ihren **neuen Osteranzug besorgt** — es gibt keine bessere Zeit wie Samstag, um sie hierher zu bringen.

Coopers Special — Norfolk Anzug von reinwollenem blauem Serge, fancy grauen und braunen Cassimeres viele mit Extra-Paar Knickerhosen; Alter 8 bis 17 Jahre; zu.......... **$4.95**

Dazu passende Kappen für 50c

Feinste Sorte Osteranzüge für Knaben — in den neuesten Norfolk-Modellen; in feinem blauen Sergegewebe u. Frühjahrmustern zu **$6.95, $7.45, $7.95** und.......... **$9.95**

„Black Cat" Strümpfe für Knaben; 25c Sorte, für Samstag.......... **19c**

K. & S. Blousen — für.......... **45c**

Kauft Euren neuen Osterhut bei Coopers und Ihr begeht keinen Fehler — eine gut sitzende Facon für jeden Mann u. jeden Jüngling hier zu finden—neue weiche Hüte um mit den neuen Frühjahr Suitings zu tragen; in creased oder Telescope-Facon; auch die neuen Facon mit der Schleife nach hinten; in einer Varietät von Schattirungen — graue, „confirming" Derbies in Staple Facons, wie auch mit den hübschen niedr. Kronen... **$2 und $3**

Hübsche Stetson Hüte für Männer, zu..........3.50

Oster-Schuhe für Männer — zu $3.00, $3.50 und.......... **4.00**

Sind die besten Schuhwerte in neuen flachen Hacken-Leisten; auch hohe Zehen-Effekte; zum Knöpfen oder Schnüren — Kalb-, lohfarbiges oder Lackleder.

Große Auswahl von Knaben-Schuhen für Ostern.

Männer-Ausstattungswaaren für Ostern. Gesellschaftshemden zu $1, 1.50 und.......... **2.00**

Neue Schattirungen in Oster-Halstrachten, zu..... **50c**

Frühjahr-Handschuhe für Oster-Sonntag.

Cooper CLOTHING CO.

BELMONT, LINCOLN UND ASHLAND AVENUES

Oster-Ankündigung!

Ein neuer Kleider- u. Ausstattungswaaren-Laden an Milwaukee Ave.

für Männer und junge Männer

Eine große Auswahl von hochfeinen Kleidungsstücken für Männer und junge Männer

Niemand hat einen Grund mehr, sich zwecks Kaufs feiner Kleidungsstücke und feiner Ausstattungswaaren nach dem unteren Geschäftszentrum zu begeben, weil man in diesem Laden die feinsten Kleidungsstücke und Ausstattungswaaren in ganz Amerika kaufen kann.

Wenn man sich früher wirklich modisch und sehr fein kleiden wollte, fand man es nur natürlich, sich deshalb nach dem unteren Geschäftszentrum zu begeben. Das ist ein Luxus, den sich nur wenige Leute erlauben können, wegen der sehr hohen Preise, und ist es nicht ganz natürlich, daß diese Preise hoch sein müssen infolge der hohen Mieten und Ausgaben an der State Straße? Weil wir dies in Betracht zogen, haben wir diesen neuen Laden eröffnet.

In diesem neuen Laden ist das Beste von Allem in Kleidungsstücken und Ausstattungswaaren erhältlich — genau dieselben Waaren, die in den feinsten Läden in der unteren Stadt geführt werden, aber die Preise werden nicht dieselben sein. Unsere Preise werden Eurer Geldbörse angepaßt sein; zum Beispiel, der Anzug, für den Ihr $30.00 in irgend einem der feinsten Läden in der unteren Stadt bezahlen müßtet, kostet Euch hier nur $22, und dasselbe Verhältniß ist im ganzen Laden maßgebend. Wir führen Anzüge von $12 bis $35, und außerdem wird das Prinzip dieses Ladens sein, daß, „was Ihr auch hier kaufen mögt, bereitwilligst zurückgenommen und Euer Geld zurückerstattet wird, wenn es nicht in jeder Hinsicht zufriedenstellend ist."

Barrow Clothing Co.

1548—1550 MILWAUKEE AVENUE,

nahe Robey Strasse.

Schlechter Atem.

Es ist Eure Pflicht, nach der Ursache zu forschen und sie zu beseitigen. Ein Wort an den Klugen, wie Sie wissen.

Dr. Edwards' Oliven-Tabletten, das Ersatzmittel für Kalomel, sind positiv wirksam.

Leuten mit üblen Atem wird schnell geholfen durch das Einnehmen von Dr. Edwards' Oliven-Tabletten. Die angenehmen überzuckerten Tabletten werden gegen üblen Atem von Allen eingenommen, denen sie bekannt sind.

Oliven-Tabletten wirken milde, aber nachhaltig auf die Eingeweide und Leber, regen sie zu natürlicher Tätigkeit an, reinigen das Blut und säubern allmählich das ganze System von Unreinigkeiten.

Sie haben dieselbe Wirkung wie das so gefährliche Kalomel, aber ohne die schädlichen Nachwirkungen desselben.

Alle Vorteile von anderen häßlichen, ekelerregenden, kneifenden Abführmitteln gewähren auch die Oliven-Tabletten, aber ohne Kneifen, Schmerzen oder lästigen Nachwirkungen irgendwelcher Art.

Dr. F. M. Edwards entdeckte die Herstellung derselben nach siebzehnjähriger Praxis unter Patienten, die an Eingeweide- und Leberbeschwerden und dem begleitenden üblen Atem litten.

Oliven-Tabletten sind eine rein vegetabilische Zusammenstellung, mit Olivenöl vermischt.

Probirt die Oliven-Tabletten heute. Nehmt eins jeden Abend eine Woche lang und beachtet die Wirkung.

„Jedes kleine Oliven-Tablett hat eine bestimmte Wirkung." 10c und 25c die Schachtel.

The Olive Tablet Co., Columbus, O.

Milwaukee Avenue und Paulina Str. — **MOELLER BROS.** — **Milwaukee Avenue und Paulina Str.**

Samstag, den 22. März

Spezieller Verkauf von Oster-Bargains

Benutzt den Eingang an der Paulina Strasse.

„Ready-to-Wear"-Dept. — 2. Floor.

Frühjahr-Coats für Kinder, 2—4 Jahre, für **1.48**
Ein großes Sortiment von schwarzen Panama Skirts, reg. Preis $5; jedes zu...... **2.50**
Weiße Pique Coats für Kinder, leicht beschmutzt; Größen 1—4 Jahre, reg. Preis $1.98 bis $7.00; um zu räumen, jeder....... **98c**

Band-Dept. — Hauptfloor.

Nr. 100 Taffeta Bänder, in allen Farben; die Yard..... **15c**
Stickerei Flouncing, 27 Zoll breit, spez. die Yard........ **39c**
Metall Back Leder-Geldtaschen, 59c wert, jede....... **45c**

Spitzenkragen-Dept. — Hauptfloor.

Dutch Spitzenkragen, reg. 59c, zu **39c**
Einfache und schattirte Net Gimps — in weiß, Ecru oder Schwarz, reg. 25c wert, für......... **19c**

Grocery-Dept. — 4. Floor.

New Century- oder Washburn-Mehl— ⅛ Faß Sack, 67c; ¼ Faß Sack, $1.30; ½ Faß Sack. **2.60**
Fancy Kopfreis **7½c**
Pint Sniders Catsup **17c**
½ Pfund Lowneys oder Wilburs Cocoa **17c**
Swifts Premium Butterine, für **23c**
Strikt frische Eier — das Dutzend **21c**
Zwei 15c Büchsen Armours Bohnen, für **25c**
4 Packete Crispo Crackers **15c**
1 Pack. Graham od. Sugar Wafers frei
Feiner Santos Kaffee **25c**
3 Pfund für **73c**
5 Stücke Fels-Naphtha-Seife für **21c**

Drug-Dept. — Hauptfloor.

5c Ostereier-Farbe **4c**
50c Java Rice Gesichtspuder, alle Färbungen, für....... **23c**
75c Jicky Perfüm — spez. die Unze für **29c**
25c Musterole oder Electric Liniment, für **15c**

Likör-Dept. — 4. Floor.

Old Underoof Whiskey oder Merrimac Club Sour Mash Whiskey, volle Quarts, Flasche... **89c**
Green Brook, „Aged in Bond", 100-Proof, regulär $3.25 — die Gallone für **2.09**
Sunny Brook, „bottled in bond", oder Old McBrayer Whiskey, die Flasche für **69c**
Extra feiner Doppel-Getreidekümmel oder California Cognac Brandy, die Flasche **52c**
California Portwein oder Sweet Catawba Wein, unsere $1.25-Sorte; die Gallone **69c**

Eisenwaaren-Dept. — 4. Floor.

Rollschlittschuhe, Ball-Bearing, zu.............. **1.09**
Andere so niedrig wie **18c**. Größen für Knaben und Mädchen.
50 Fuß Gartenschlauch; ein großer Bargain für einen guten, dauerhaften Schlauch, zu.. **2.00**

Putzwaaren-Dept. — 2. Floor.

Hut-Stroh, alle Schattirungen, die Rolle von 12 Yards für nur **49c**
Hutformen für Damen — die neuesten Facons, zu.... **25c**
Rosen, in allen Schattirungen, 2 im Bündel, für..... **19c**

Herren-Ausstattungs-Dept.—2. Floor.

Schwarze Sateen-Hemden für Männer, 50c Werte....... **39c**
Negligee-Hemden für Männer, in einem hübschen Sortiment von neuesten Mustern, 65c wert. **48c**
Reinwollene blaue Sergeanzüge für Knaben, regulär $5.00 wert, für nur **3.75**
Knickerbocker-Hosen für Knaben, fancy Mischungen oder einfache Serges, 50c wert; für...... **39c**

Haarwaaren-Dept. — 2. Floor.

24zöll. gewellte Switches, $3.00 Werte, für....... **1.98**
Eine Partie von Switches, wert bis zu $4.00, um zu räumen, jede nur **1.50**
Haar-Rollen, 25c und 29c Werte, spez. diesen Verkauf.. **15c**
Carmen Haarnetze, diesen Verkauf, spez., das Dutzend..... **25c**

Fleischmarkt. — 4. Floor.

Spezieller Verkauf von Sugar Cured geräucherten Schinken — 10—12 Pfund schwer, Pfd **19½c**
Vorderviertel Kalbfleisch od Stew, für **14½c**
Prima Chuck Roast — für **13½c**
Magere frische Pork-Schulter, für **14½c**
Vorderviertel Lammfleisch, für **13¾c**
Magerer frischer Lamm-Stew, für **12½c**
Mag. Sugar Cured Frühstücks-Speck, für **22½c**
Magere Sugar Cured californische Schulter.... **13½c**

Lokalbericht.

Marktbericht.

Chicago, den 21. März 1913.
(Die Preise gelten nur für den Großhandel.)

Getreide und Heu.
(Baarpreise.)

Weizen, Nr. 2, rot, $1.01—$1.04; Nr. 3, rot, 95—98c; Nr. 2, harter Winterweizen, 88¼—90c; Nr. 3, hart, 87—89c.

Frühjahrsweizen, Nr. 1, 88¼—89¼c; Nr. 2, 87—88c; Nr. 3, 82—85c.

Mais, Nr. 2, 50¼c; Nr. 2, weiß, 53½c; Nr. 2, gelb, 51⅛—53c; Nr. 3, 47¾—49¼c; Nr. 3, weiß, 50¼—51c; Nr. 3, gelb, 48¼—50c; Nr. 4, weiß, 49¼—50c.

Hafer, Nr. 2, weiß, 34½—35c; Nr. 3, weiß, 31¾—32½c; Nr. 4, weiß, 30¾—31¾c; Standard, 32¾—33¼c.

Roggen, [illegible]

Gerste, „Malting", [illegible]; „Feed", [illegible]

Mehl, „Spring Patents", [illegible]

Heu (Verkauf auf den Geleisen.) [illegible]

Timothysamen, „Cash Lots", $2.50—$3.25.

Kleesamen, „Cash Lots", $12.00—$18.50.

Oel.

Standard, weiß, 150............$	0.10¼
Headlight, 170	0.12
Eocene	0.12½
Naphtha	0.18
Gasolin	0.19
Leinsamen-Oel, roh, im Faß...	0.47
do., gereinigt, do.	0.48
Terpentin, im Faß..........	0.49
Benzin, do.	0.20

Schlachtvieh.

Rinder. — Gute bis ausgesuchte Stiere, $8.50—$9.20 per 100 Pfund; mittlere bis gute „Beebes", $6.00—$7.25; mittlere bis gute Kühe, $5.25—$6.00; gute bis ausgesuchte Kälber, $10.00—$11.25; Bullen, Fleischerwaare, $6.25—$7.25.

Schweine. Gute bis ausgesuchte Pökelwaare, $8.85—$8.90 per 100 Pfund; gute bis ausgesuchte (zum Versandt), $9.10—$9.25; mittlere bis ausgesuchte Fleischerwaare, [illegible]

Schafe. [illegible]

Molkereiprodukte.

Butter— [illegible]

Eier—

„Checks", das Dutzend......	0.11½	—0.12
„Dirties", das Dutzend.....	0.12½	—0.13½
„Firsts", das Dutzend......	0.17	—0.17¾
„Extras", das Dutzend......		0.21

Käse—

Rahmkäse, „Twins", d. Pfd.	0.15¾	—0.16
„Young America", d. Pfund		0.16¾
„Daisies", das Pfund......		0.16½
Brick, das Pfund..........		0.15
Schweizer, neu, das Pfund.	0.22	—0.23
Limburger, das Pfund......		0.18

Geflügel und Kalbfleisch.

Geflügel (lebend)—

Hühner, das Pfund........	0.17
„Springs", das Pfund......	0.17
Truthühner, das Pfund.....	0.15
Hähne, das Pfund..........	0.12
Enten, das Pfund..........	0.17
Gänse, das Pfund..........	0.13

Geflügel (zugerichtet)—

Truthühner, das Pfund.....	0.18	—0.21
Hühner, das Pfund.........		0.16

[illegible]

Kälber (geschlachtet)— [illegible]

Gemüse und frisches Obst. [illegible]

Scheidungsklagen

wurden eingereicht von:

Stanislawa gegen John Laskovich, Verlassen; Agnes gegen John Rudman, grausame Behandlung; Mary gegen Charles A. Sedlack, Verlassen; Belle gegen Charles G. Hober, Verlassen; Lena gegen Fred L. Spierling, Verlassen; Dorothy gegen Henry Reiners, Verlassen; Grace gegen Bernard H. Cigrand, Verlassen; Julia gegen Marco Katkich, Verlassen; Ermine gegen Fred Marcordis, Verlassen; Ruth gegen Raymond Arveson, Verlassen; Grace gegen George A. Knoop, Verlassen; Joseph gegen Johanna Zineskal, Verlassen; Fannie gegen Max Spiegel, grausame Behandlung; Edna gegen Hubert Nicks, Verlassen; Jarve gegen Cora Clark, Ehebruch; Edna gegen Rudie A. Black, Ehebruch; Myrtle gegen Earl Williams grausame Behandlung; Charles J. gegen Jennie McCray, [illegible] Behandlung; Pauline gegen Gilford S. Heaton, grausame Behandlung; Anna gegen Karl Frederick, Verlassen; Christian gegen Tine Thrane, Verlassen; Robert G. gegen Mildred Warner, Verlassen; Allie gegen George B. Cutter, Verlassen; John H. gegen Nellie Conrad, Verlassen; Julia gegen Fred Bade, Trunksucht.

Zur Stärkung der Verdauungsorgane, Anregung der Leber werdet Ihr finden, daß

HOSTETTERS MAGEN-BITTERS

wirklich die Medizin ist, die Ihr benötigt. Tausende bestätigen es. Kauft Euch heute eine Flasche.

Der Grundeigentumsmarkt.

Folgende Grundeigentumsübertragungen in der Höhe von $1000 und darüber wurden amtlich eingetragen:

Robey Str., 233 F. nördl. v. 91., Westfr., 104 F. bis Pleasant Ave., Harry E. Gunn an Genevieve L. Hull, $1600.

Central Park Ave., 217 F. nördl. v. 28. Str., Westfr., 36 bei 125; George A. Dvorak an Joseph Slovec, $4300.

Ashland Ave., 198 F. südl. v. 45. Str., Ostfront, 24 bei 125; Benj. Rosen an Gedal Rubloff, $12,000.

59. Str., 88 F. westl. v. Sangamon, Nordfront, 28 bei 125; Edward Metzger an Jacob Aron. $6250.

Summitt Ave., 60 F. südl. v. 85. Str., Ostfront. 36 F. zur Alley; Chas. D. Evans an Sophia B. Zimmer, $2950.

[illegible]

Der Gnade des Publikums überlassen

$150,000 Wholesale Kleider-Lager wird morgen zum Verkauf ausgelegt zu 50% weniger als Wholesale-Kosten

Die größte Kleider-Sensation des Jahrhunderts

Nichts Aehnliches je dagewesen. Nichts derartiges wird je wieder geboten werden

Nachdem sie vierzig Jahre im Geschäft tätig gewesen sind, wollen Wolf Bros. & Co. sich vollständig vom Geschäft zurückziehen, und um mit dem Waarenlager schnell zu räumen, haben sie den größten gelbersparenden Verkauf veranstaltet, der jemals in Chicago gerade in der Mitte der Saison stattgefunden hat. Lieber als dieses riesige hochfeine Waarenlager an eine Privatperson zu einem Schleuderpreis zu verkaufen, haben wir beschlossen, dem Publikum von Chicago und Umgegend den Vorteil des großen Verlustes zukommen zu lassen, den sie notwendig erleiden müssen. Das ganze Lager stellt einen Wert von $150,000 der besten Kleidungsstücke dar, die in der Welt hergestellt werden. Alles muß verkauft werden, nichts wird zurückbehalten. Nie vorher habt Ihr eine solche Gelegenheit gehabt, hochfeine Waaren zu so niedrigen Preisen zu kaufen.

Morgen — Samstag, d. 22. März — wird ein denkwürdiger Tag sein, in der Kleider-Geschichte Chicagos

Tausende und Abertausende in wilder Hast nach den wunderbaren Bargains, welche jetzt in die Heime der Leute verteilt werden.

Tausende und Abertausende in wilder Hast nach den wunderbaren Bargains, welche jetzt in die Heime der Leute verteilt werden.

WOLF BROS. & CO. ziehen sich für immer vom Wholesale-Kleidergeschäft zurück

Wir müssen Geld aufbringen um unseren bedeutenden ausstehenden Verpflichtungen nachzukommen bevor wir uns zurückziehen; wir haben deshalb beschlossen unser $150,000 Wholesale-Kleiderlager zum Verkauf auszulegen und wird dasselbe unbarmherzig verschleudert zu

50 Prozent weniger als den Wholesale-Kosten

Seid zur Stelle wenn der Laden aufgemacht wird morgen

10 Tage — **Samstag, den 22. März** — 10 Tage

Slipons für Männer	Männer-Regenröcke	Männer-Regenröcke	Männer-Regenröcke	Männer-Regenröcke
Gemacht, um für $10.00 verkauft zu werden, jetzt $3.75	Gemacht, um für $12.00 verkauft zu werden, jetzt $5.50	Gemacht, um für $15.00 verkauft zu werden, jetzt $7.50	Gemacht, um für $20.00 verkauft zu werden, jetzt $9.75	Gemacht, um für $25.00 verkauft zu werden, jetzt $12.75

15c Taschentücher, 2c
$1.00 wollenes Unterzeug, 35c
$2.00 Unterzeug, 75c
$3.00 Sweater Coats, 65c
$1.00 Arbeitshemden, 35c

Männer-Anzüge

- Männer-Anzüge, gemacht, um im Wholesale für $10.00 verkauft zu werden, jetzt $4.50
- Männer-Anzüge, gemacht, um im Wholesale für $12.00 verkauft zu werden, jetzt $5.50
- Männer-Anzüge, gemacht, um im Wholesale für $15.00 verkauft zu werden, jetzt $7.50
- Männer-Anzüge, gemacht, um im Wholesale für $20.00 verkauft zu werden, jetzt $9.75
- Männer-Anzüge, gemacht, um im Wholesale für $25.00 verkauft zu werden, jetzt $12.50
- Männer-Anzüge, gemacht, um im Wholesale für $30.00 verkauft zu werden, jetzt $14.75

Pelzgefütterte Männer-Ueberzieher

Mink-Kragen; gemacht, um in Wholesale für $50 verkauft zu werden, jetzt $18.50

Brocaded pelzgefütterte Männer-Ueberzieher. Mink-Kragen; gemacht, um in Wholesale für $65 verkauft zu werden, jetzt $22.50

Einzelne Männer-Coats. Gemacht, um in Wholesale für $5 verkauft zu werden — nun — $1.45

Einzelne Männer-Westen. Gemacht, um in Wholesale für $2 verkauft zu werden — jetzt — 23c

Männer-Ueberzieher

- Männer-Ueberzieher, gemacht, um Wholesale für $10 verkauft zu werden, jetzt $4.50
- Männer-Ueberzieher, gemacht, um Wholesale für $12 verkauft zu werden, jetzt $5.50
- Männer-Ueberzieher, gemacht, um Wholesale für $15 verkauft zu werden, jetzt $7.50
- Männer-Ueberzieher, gemacht, um Wholesale für $20 verkauft zu werden, jetzt $9.75
- Männer-Ueberzieher, gemacht, um Wholesale für $25 verkauft zu werden, jetzt $12.50
- Männer-Ueberzieher, gemacht, um Wholesale für $30 verkauft zu werden, jetzt $14.75

15c Strümpfe, 3c
50c Hosenträger, 15c
$1.00 Dreß-Hemden, 65c
50c Strümpfe, 9c
$1.50 Wollene Hemden, 65c

Wir garantiren jeden Einkauf

Feine Männerhosen

- $4 Hosen für Männer, jetzt $1.15
- $5 Hosen für Männer, jetzt $2.25
- $6 Hosen für Männer, jetzt $2.85

$2.50 Männer-Hüte, jetzt $1.15
$4.00 Männer-Hüte, jetzt $1.95

Männer-Schuhe

- $2.50 Schuhe für Männer, jetzt $1.35
- $5.00 Schuhe für Männer, jetzt $2.25
- $6.00 Schuhe für Männer, jetzt $2.90

Alle Waaren umgetauscht

WOLF BROS. & CO.

An dieser Ecke seit 27 Jahren

Südost-Ecke Market Str. u. Jackson Boulevard

Offen Abends bis 9 Uhr Sonntags bis Mittags

Lokalbericht.

Briefkasten.

„Farmer". — Ihre Fragen lassen sich in der bestimmten Form, wie Sie dieselben stellen, überhaupt nicht beantworten. Auf einer 20 Acres großen Farm sollten Sie aber, in derartiger Nähe ausgezeichneter Absatzmärkte, sehr wohl genug für sich und Ihre Familie machen können. Was Sie herauswirtschaften, wird aber in erster Linie von Ihrer persönlichen Tüchtigkeit abhängen. Auf 20 Acres können Sie recht gut 2 Pferde, 1 Kuh, 1 Schwein und 120 Hühner halten, je nach Einrichtung des Betriebes auch viel mehr Tiere. Hühnerzucht und Gemüsebau sollten sich vornehmlich dort bezahlen.

H. L. B. — Der Artikel enthält viel Wahres, namentlich was über die Bauart gesagt wird, anderenteils aber ist das Urteil des Verfassers doch etwas zu schroff. Uebrigens sollten Sie als langjähriger Bewohner von Chicago ja auch imstande sein, hier den Weizen von der Spreu zu sondern.

Anton W. — Lassen Sie sich ja nicht auf einen solchen Trick ein, der nur zur Folge haben könnte, daß man dem Betreffenden die Landung verweigert und Sie einsteckt.

Z. 74. — Wenn stark riechende Sachen, wie Zwiebeln, Lauch oder sehr viel Kraut (Cabbage) an die Hühner verfüttert werden, so nehmen die Eier alsbald einen sehr starken und unangenehmen Geruch und Geschmack an. Das wird auch für die frischgelegten Eier Ihrer Hühner zutreffen. Verfüttern Sie also nur gute und gesunde Sachen, und nichts, was stark riecht oder schmeckt.

N. J. — Der Zoll richtet sich ganz nach dem Wert des Unterzeugs.

A. K. — Die Abendschulen sind jetzt geschlossen und werden erst im Oktober wieder eröffnet.

M. D. — Beschweren Sie sich bei Ihrem Alderman über den Mißstand, wenn die Polizei nichts in der Sache tut.

B. K. — Von einer „Peratge" genannten Steinmasse haben wir noch nie gehört, wahrscheinlich lautet der Name anders.

M. S. 39. — Gewiß müßten Sie der englischen Sprache in Schrift und Wort vollständig mächtig, außerdem aber auch Vollbürger sein.

Stetiger Leser. — Dies ist nach deutscher Bezeichnungsweise eine Billion (eine Million Millionen), nach hiesiger dagegen 1000 Millionen, d. h. eine Milliarde.

F. F. — Sie könnten von uns ebensogut Anleitung verlangen, wie man ein Drama schreibt, denn tatsächlich sind derartige Vorwürfe nichts wie ein nach Möglichkeit zusammengedrängtes Drama oder Lustspiel, je nachdem. Die Hauptsache ist, daß die dem Ganzen zugrunde liegende Idee die Möglichkeit zu von Punkt zu Punkt sich steigernder Dramatik der Handlung gewährt.

J. L. — Die hiesigen Privatschulen dieser Art sind sehr kostspielig, und werden nur von Kindern bemittelter Leute besucht, kommen also für Sie nicht in Betracht. Wenn der Junge etwa nicht gut tut, so führen Sie ihn dem Jugendrichter vor, der ihn dann in einer geeigneten Anstalt unterbringen wird.

E. W. — Wenn dabei kein Trick ist (und das ist meistens der Fall) dann gehört dies zu den Dingen zwischen Himmel und Erde, von denen unsere Schulweisheit sich nichts träumen läßt. — Wenden Sie sich an die Selig Polyscope Co., 20 Ost Randolph Str.

J. F. — Diese Tabellen können Sie durch Koelling & Klappenbach, 170 W. Adams Str., oder Kroch & Co., 59 Ost Monore Str., beziehen.

W. L. — Schreiben Sie an den Postmeister jener Ortschaft, vielleicht kann dieser Ihnen einen Fingerzeig geben.

Richard E. — Da es „das" und nicht „die" Mädchen heißt, so ist „es" und „ihm" in diesem Falle richtig.

Stetige Leserin. — Wir können Ihnen nicht sagen, wo der Junge als Lehrling ankommen könnte, er soll sich aber bei derartigen Firmen befragen.

E. G. — Ursprünglich wurde die Bezeichnung „Armee" sowohl auf das Landheer, wie die Flotte angewendet, heutzutage nur noch auf das erstere.

L. R. 100. — Setzen Sie sich mit dem hiesigen Einwanderungsinspektor (United States Immigration Inspector, 72 W. Adams Str.) in Verbindung, und verpflichten Sie sich, für den Jungen zu sorgen, sodaß er nicht etwa der öffentlichen Wohltätigkeit zur Last fällt. Wenn er sonst den Vorschriften entspricht, wird seiner Zulassung nichts in den Weg gelegt werden.

P. H., Root Str. — Wir sind nicht imstande, zu entziffern, was Sie eigentlich haben wollen, sondern nur, daß es sich um einen Luxemburger Leckerbissen handelt. Wiederholen Sie Ihre Anfrage recht deutlich geschrieben.

Frau H. H. — Ersuchen Sie die dortige Polizei, nach der Frau zu forschen. — Weder die eine, noch die andere Münze hat besonderen Wert.

Karl H. — Die Bevölkerung Chicagos wird jetzt auf 2,381,700 Seelen geschätzt, New York hat nach dem letzten Zensus eine solche von 4,766,883.

D. H. — Die Adressen der hiesigen Strumpfwirkereien finden Sie auf Seite 1690 des „City Directory". Dieser Industriezweig ist in Chicago nicht sehr stark vertreten, und eine gewerkschaftliche Vereinigung der darin beschäftigten Personen scheint nicht zu bestehen.

L. P. — Sie können auf Zahlung einer angemessenen Kommission klagen, aber nur, falls Sie im Besitz einer Maklerlizens sind, also im Gericht sich auszuweisen vermögen als Jemand, der behördlich ermächtigt ist, derartige Geschäfte zu vermitteln.

Joh. St. — Verkaufen dürfen Sie die fragliche Begräbnißstelle allerdings, aber vielleicht werden Sie dazu die Einwilligung der Friedhofsgesellschaft benötigen. Der Kaufbrief, den Ihnen die Gesellschaft ausgestellt hat, wird wahrscheinlich einen Paragraphen enthalten, der sich auf diesen Punkt bezieht.

John M. — Falls Jemand grundlos Ihren Leumund schädigt, so steht Ihnen das Recht zu, die betreffende Partei zu verklagen, und zwar auf Schadenersatz. Sie als Mietspartei einem anderen Hausbesitzer zu empfehlen, ist natürlich Ihr jetziger Hauswirt nicht verpflichtet.

C. L. — 1) Die meisten deutschen Frauenvereine beschränken ihre Tätigkeit vornehmlich auf gegenseitige Unterstützung in Krankheitsfällen. 2) Sie würden in diesem Falle der Partei die Steigerungsnotiz am Samstag zustellen müssen und zugleich sie in Kenntniß setzen, daß sie die Wohnung am Ende des nächsten Mietstermins zu räumen habe, falls sie den höheren Mietspreis nicht zu zahlen gewillt sei.

A. H. Schl. — Da Sie das „erste Papier" erwirkt haben, ehe das jetzige Einbürgerungsgesetz in Kraft getreten ist, so verliert es seine Giltigkeit nicht.

M. A. B. 666. — Verklagen Sie Ihre Schuldner im Stadtgericht, oder übergeben Sie die Forderungen einer Agentur, die sich mit der Eintreibung von Schulden befaßt. Die Adressen solcher Agenturen finden Sie im Anhang zum Adreßbuch der Telephongesellschaft, unter der Rubrik „Collecting Agenties".

W. H. A. — London, mit Einschluß seiner Vororte, hatte nach der letzten Zählung 7,252,963 Einwohner; Paris 2,846,986; Groß-Berlin etwa 3,700,000.

* * *

Rechtsanwalt Fred Plotke, Nr. 127 N. Dearborn Str., Zimmer 1444—48 Unity-Gebäude, gibt nachstehende Auskunft auf ihm übermittelte Anfragen:

Stefan. — Hat ein Mieter keinen schriftlichen Mietsvertrag und bezahlt er seine Miete monatlich, so muß der Vermieter ihn 30 Tage vorher benachrichtigen, wenn er ihn steigern will.

M. W. — Stirbt eine verheiratete Frau, ohne ein Testament zu hinterlassen, so erhält der Wittwer als seinen Wittweranteil am Grundeigentum ein Drittel des Grundeigentums, der Rest fällt den Kindern zu gleichen Anteilen zu. Es ist gleichgiltig, ob die Kinder aus einer früheren Ehe stammen. Das Erbe fällt an ihre Kinder.

A. H. — Verkauft Jemand ein unbebautes Grundstück und erhält als einen Teil des Kaufpreises eine Hypothek darauf, so ist es seine Pflicht, wenn der Käufer ein Gebäude auf dem Grundstück errichtet, darauf zu achten, daß der Bauunternehmer kein Pfandrecht auf das Eigentum erwirbt. Das Pfandrecht würde sich auch auf das Grundstück erstrecken. Sie wenden sich am besten an einen Anwalt.

A. A. — Stirbt ein Gatte, ohne ein Testament zu hinterlassen, und hinterläßt er eine Gattin, aber keine Kinder, so vererbt sich sein Besitz, wie folgt: Die Hälfte seines Grundbesitzes und seine ganze Fahrhabe fällt der Wittwe zu. In Ihrem Fall fällt der Anteil Ihres Bruders an dem Nachlaß der Mutter an die Wittwe, da er in Geld, d. h. in Fahrhabe besteht.

K. Sch. — Dieselbe Antwort wie unter A. A.

R. W. — Im Fall eines verheirateten Mannes ist Fahrhabe im Wert von $400 und von seinem Wochenlohn die Summe von $15 von der Beschlagnahme ausgenommen. Wenn ein Zahlungsbefehl gegen Sie erlassen ist, und Sie wollen sich diese Bestimmung zu Nutze machen so müssen Sie binnen zehn Tagen nach Zustellung des Zahlungsbefehls eine Aufstellung über ihre Vermögensverhältnisse einreichen.

Stetiger Leser. — Ihre Frage ist unter R. W. beantwortet.

A. S. — Verkauft Jemand Grundeigentum, so muß er dem Käufer einen Besitztitel oder garantirten Kauftitel ausstellen.

M. G. — Das Countygericht hat die Vollmacht, Kinder zu zwingen, ihre Eltern zu ernähren, wenn diese mittellos sind und sich nicht selbst ernähren können. Das Gericht aber hat nicht das Recht, einen Sohn zu zwingen, seine Eltern zu besuchen.

Zuerich. — Der Vater eines unehelichen Kindes ist verpflichtet der Mutter $550 zu zahlen. Die Teilzahlungen sind, wie folgt, festgesetzt: $100 im ersten Jahr und je $50 in jedem der folgenden neun Jahre. Dieser Fall könnte durch Vergleich erledigt werden, doch raten wir Ihnen zu einem gerichtlichen Verfahren.

A. Th. — Ein derartiges Abkommen ist ein Ehekontrakt und sollte von einem Anwalt entworfen werden. Es ist ein sehr kompliziertes Schriftstück und kann nicht von einem Grundeigentumsagenten abgefaßt werden.

A. Th. Fremont Str. — Das hängt völlig von den Gesetzen und Nebengesetzen des Ordens ab.

Eine vernünftige Fürsprache zu Gunsten des Magens

Wenn es Eurem Magen an Verdauungskraft fehlt, weshalb dem Magen nicht behilflich sein, seine Arbeit zu verrichten?

Nicht durch Droguen, sondern durch Verstärkung der Verdauungs-Agenzien, solcher, die die Arbeit im Magen natürlich verrichten. Wissenschaftliche Analyse zeigt, daß zur Verdauung Pepsin, Nitrogenous Fermente und die Absonderungen von hydrochlorischer Säure gehören. Wenn Euer Magen zu verdauen versagt, so ist das ein Beweis, daß einige dieser Agenzien in Eurem Verdauungsapparat fehlen.

Stuart's Dyspepsia Tablets enthalten nichts als diese natürlichen Elemente, die zur Verdauung nötig sind, und wenn sie in einem schwachen Magen und den kleinen Eingeweiden arbeiten, liefern sie, was diesen Organen fehlt. Sie stimuliren die gastrischen Drüsen und führen die Verdauungsorgane allmählich auf ihren normalen Zustand zurück.

Stuart's Dyspepsia Tablets wurden einer genauen chemischen Probe in diesem Lande sowohl wie in anderen Ländern unterzogen, und es zeigt sich, daß sie nur natürliche Verdauungsmittel enthalten.

Chemisches Laboratorium. Telegraphen Adresse, „Diffindo", London. Telephon Nr. 11029 Central. 20 Cullum St., Fenchurch St., E. C.

London, 9. August 1905.

Ich habe eine Schachtel von Stuarts Dyspepsia Tablets sehr sorgfältig analisirt, (die ich selbst bei einem Apotheker in der Stadt zu dem Zweck gekauft habe) fabrizirt von der F. A. Stuart Co., 86 Clerkenwell Road, London, E. C., und muß berichten, daß ich keine Spur von vegetablischen oder mineralischen Giften darin fand. Da ich die Bestandteile der Tabletten kenne, es ist meine Ansicht, daß sie sich hervorragend für den Zweck eignen, für den sie beabsichtigt sind. (Unterschrift)

John R. Brooke, F. J. C., F. C. S.

Es besteht kein Geheimniß über die Zubereitung von Stuart's Dyspepsia Tablets. Ihre Zusammensetzung ist allgemein unter den Aerzten bekannt als die beliebtesten aller Mittel gegen Verdauungslosigkeit, Dyspepsie, saures Aufstoßen, Appetitverlust, Schlaflosigkeit, Melancholie, Verstopfung und ähnliche Krankheiten, welche infolge von ungenügender Verdauung und Assimilirung der Nahrung entstehen, da sie vollständig zuverlässig und harmlos für Mann und Kind sind.

Stuart's Dyspepsia Tablets sind sowohl ein sicheres wie kräftiges Heilmittel. Stuart's Dyspepsia Tablets werden Eure Nahrung verdauen, wenn Euer Magen es nicht vermag.

Fragt Euren Apotheker nach einer 50 Cents Schachtel.

Kleine Anzeigen.

Verlangt: Männer und Knaben.

(Anzeigen unter dieser Rubrik 1 Cent das Wort.)

Verlangt: Aelterer Stallmann für Nachtarbeit, muß stetig, nüchtern und gut empfohlen sein, Lohn $12; Erfahrung erforderlich. Wieboldt's, Milwaukee Avenue, an Paulina Straße.

Verlangt: Sofort, erfahrener Lavatory Mann, stetige Stellung und guter Lohn; muß englisch sprechen. Independent Drug Co., State und Adams Straße.

Verlangt: Barbier für Samstag und Sonntag, guter Lohn. 1916 W. Division Str. dofr

Verlangt: Barbier für Freitag, Samstag und Sonntag. 1213 West Chicago Ave. dofr

Verlangt: Knaben von 16—18 Jahren, für Shop-Arbeit. 407 S. Aberdeen Str., 3. Floor. dofr

Verlangt: Sofort, ein junger Mann als zweiter Porter; $25. Kost und Zimmer. The Winona, 5120 Evanston Ave. dofrsa

Verlangt: Blacksmith, sofort. Vorzusprechen im Stellenvermittlungsbüro, 763 Milwaukee Ave. dofr

Verlangt: Ein Schneider, erstklassiger Bushelman, der gut pressen kann; Lohn $14 wöchentlich; stetige Arbeit für rechten Mann; nur ein tüchtiger Arbeiter. 5507 S. Centre Ave. Man nehme Centre Ave.-Car. dofr

Verlangt: Ein Organist für Pfeifenorgel. — Lohn $150 das Jahr. Anmeldung: Rev. Rückheim, 834 Center Str., im Kirchengebäude. dofrsa

Verlangt: Junger starker Schlosser. Handy Mfg. Co., 507 N. LaSalle Ave., 5. Floor. dofr

Verlangt: Barbiergehilfen und Manicurists. Guter Lohn. Thorek, 106 N. LaSalle Str., 3. Floor. Zimmer 27. Phone Franklin 374. 14mz,1w

Verlangt: Agenten, können von $4 bis $10 täglich verdienen. Wir geben wertvolle Prämien und Proben frei. Schreibt nach unserem neuen Frühjahrkatalog. Cyrus S. Hart Company, Oconto, Wis. didoson

Verlangt: Porter und Lunchman; guter Lohn. Aug. Zink, 160 N. Halsted Str. dofr

Verlangt: Mehrere starke Männer für allgemeine Arbeit in großem Eisen- und Stahl-Lagerhaus; stetige Arbeit; müssen englisch verstehen. Joseph P. Ryerson & Son, 16. und Rockwell St. dofrsa

Verlangt: Deutscher Maschinensetzer für Model Nr. 5 findet gute und dauernde Stellung in der „Freie Presse Printing Co.", Aberdeen, South Dakota. dofrsa

Verlangt: Früh im April, unverheiratete Arbeiter, um Grund zu schaufeln, sieben Monate lang. in Wiskonsin, für $210, nebst Kost, bei Farmer; Reise kostet $3.00; Zigarettenrauchen und übermäßiges Trinken ist verboten. Ed. Reichenbach, [illegible]rrville, Ohio. 20—28mz

Verlangt: Schneider an Coats zu helfen. 226 West Division Straße. dofrsa

Verlangt: Barbier, stetig, Samstag Nachmittag, Sonntag Morgen und einen Abend. 7440 West Madison Straße. dofr

Verlangt: Bushelman und Presser; stetige Arbeit und guter Lohn für den rechten Mann. 2754 W. 22. Str., nahe California Ave. mdfr

Verlangt: Schneider, mehrere Maschinen-Operateure und Taschenmacher für ein großes Kleider Manufactur Etablissement im Osten. Stetige Stellung und guter Lohn für tüchtige Leute garantirt. Nachzufragen sofort Zimmer 915, Medinah Bldg, Ecke Jackson Blvd. und 5. Ave., vor 10 Uhr Vorm. 17mz1w

Farmers! Wenn Ihr Farmhilfe braucht, kommt zu Kommik, 763 Milwaukee Ave. 5mz2mk

Verlangt: 50 Männer in Eisenfabrik und Fabrikarbeiter für außerhalb. $2 täglich. Auch Jungens für Eisenfabrik und Tischler-Werkstatt. Vermittlungbüro, 763 Milwaukee Avenue. 5mz1mk

Verlangt: Junge über 16 Jahre alt an Strickmaschine zu arbeiten. Friedlander Brady Knitting Mills, 501 S. Green Str. midofr

Verlangt: Starker Junge, zwischen 14 und 16 Jahren, Gänge zu besorgen und für leichte Arbeit. 310 W. Superior Str. midofr

Verlangt: Intelligenter steiger Junge mit etwas Erfahrung in Druckerei. 310 W. Superior Straße. midofr

Verlangt: Solicitor für Möbel-Reparaturen-Werkstätte. 610 N. Clark Str. midofr

Verlangt: Männer und Knaben.

(Anzeigen unter dieser Rubrik 1 Cent das Wort.)

Verlangt: Ein starker Junge als Pfannenwäscher in Bäckerei, $10 die Woche. 4046 Sheridan Road.

Verlangt: Kräftiger junger Mann, mit Pferd fahren und für allgemeine Arbeit. Apotheke, 1758 W. Lake Straße.

Verlangt: Schneider für neue und alte Arbeit. 1954 Larrabee Straße.

Verlangt: Ein guter Junge, in Bäckerei. 5200 Laflin Str.

Verlangt: Junger Mann, über 16 Jahre alt, das Notendrucken zu erlernen; Steindruck; $8 die Woche im Anfang. Rayner, Dalheim & Co., 376 West Monroe Str., nahe dem Fluß.

Verlangt: Erfahrener Lunchman, Potthast, 4 West Van Buren Str.

Verlangt: Erfahrener Store Man. Sofort nachzufragen. The Humboldt Furniture Co., 2418 West North Ave.

Verlangt: Stock Buyer, erfahrener, für das Drogen-Department; einer, der auf der Nordwestseite und bei den Eltern wohnt, vorgezogen, und der das Apothekergeschäft erlernen will; muß über 16 Jahre alt sein. Wieboldt's, Milwaukee Ave. und Paulina Str.

Verlangt: Erstklassiger Cabinetmaker. Südost-Ecke Sangamon Str. und Jackson Boul.

Verlangt: Guter, starker Junge von 16 Jahren oder älter. Walter M. Carqueville, 125 West Ohio Str.

Verlangt: Mehrere Jungen, über 16 Jahre alt, um in einer Tapetenfabrik zu arbeiten. Nachzufragen: 4864 S. Halsted Str. frsason

Verlangt: Junge von 16 Jahren, für Fabrikarbeit. C. Barrett Co., 1021 Rand McNally Gebäude. frsason

Verlangt: Alleinstehender, älterer Mann, bei Janitorarbeit mitzuhelfen. 51 East 59. Str., Basement.

Verlangt: Zwei Knaben, 14 bis 17 Jahre alt. 3326 N. Clark Str., hinten.

Verlangt: Ein guter Porter, der sein Geschäft gründlich versteht, in Vogelgesang's Restaurant. 1652 N. Clark Straße. Nachzufragen zwischen 4 und 5 Uhr Nachmittags.

Verlangt: Ein starker Junge, 15 Jahre alt, um das Polstergeschäft zu erlernen. 4433 State Straße. frsamo

Verlangt: Saloon-Porter, der am Tisch aufwarten kann. Nachzufragen: 531 West Van Buren Str., Ecke Clinton Straße.

Verlangt: Kesselschmied. Nachzufragen in der Office der Standard Oil Co., Whiting, Ind. frsason

Verlangt: Zwei gute Stallmänner. 329 West 24. Place.

Verlangt: Ein Bushelmann; guter, sachkundiger Mann; stetige Stellung. 1723 Granville Ave. Tel.: Edgewater 6308.

Verlangt: Ein Rockmacher, sofort. 1818 Williamson Str., Madison, Wis. frsa

Belangt: Schneider. 602 Ost 37. Str.

Verlangt: Teamsters, nur verheiratete brauchen vorzusprechen. 4434 Cuyler Ave.

Verlangt: Erster Klasse Cabinetmaker. W. K. Cowan & Co., Lake Shore Drive und Ohio Str.

Verlangt: Mann für einspännigen „Feed"-Wagen. 2481 Archer Ave.

Verlangt: Junge, 14 bis 16 Jahre alt, Gänge zu besorgen. Julius Heß & Co., 1417 Greenwood Terrace.

Verlangt: Tüchtiger englisch sprechender Saloon-Porter. 2625 North Ave.

Verlangt: Junger deutscher Zimmermann nach Iowa. Guter Lohn und volle Beköstigung. Anzufragen bei Ed. Kannenberg, Ottosen, Iowa, Box 65.

Verlangt: Junge für Bäckerei. 4909 S. Ashland Avenue. frsa

Verlangt: Bartender, der Porterarbeit besorgen und am Tisch aufwarten will. 472 W. Huron Straße.

Verlangt: Erster Klasse Porter. 6358 Evanston Avenue, Ecke Devon.

Verlangt: Lunchman, der am Tisch aufwarten kann. 2040 North Ave.

Verlangt: Blacksmith-Finishers und Gehilfen an Wagenarbeit. Boltz Bros., 840 S. Halsted Straße. frsa

Verlangt: Nachtwächter, müssen gute Empfehlungen aufweisen können; stetige Arbeit. Zu erfragen in dem Arbeitnachweisbüro auf dem vierzehnten Floor, Mandel Brothers, State und Madison Straße.

Verlangt: Fensterwascher, erfahrene Männer, müssen gute Empfehlungen aufweisen können. Anzufragen in dem Arbeitnachweisbüro auf dem vierzehnten Stockwerk, Mandel Brothers, State und Madison Straße.

Verlangt: Vormann an Brot und Rolls. 1177 Ost 55. Straße.

Verlangt: 16-jährige Knaben in Holzarbeit-Fabrik. U. S. Barber Furniture Mfg. Co., 538 N. Western Avenue.

Verlangt: Polsterer, solche, die an Barbierstühlen arbeiten können. Nachzufragen: Theo. Kochs Co., 659 Wells Str.

Verlangt: Erfahrener Porter für allgemeine Saloonarbeit. Anzufragen nach 4 Uhr Nachmittag, 1956 Irving Park Blvd., Ecke Lincoln Ave.

Verlangt: Junger, eingewanderter Mann für allgemeine Office-Arbeit. Adr.: Z U 573 Abdpost. frsason

Verlangt: Lediger Mann, um Pferd und Wagen zu fahren. 2837 Southport Ave.

Verlangt: Barbier. für Freitag Abend, Samstag und Sonntag. 1654 Belmont Ave., einen Block westlich von Lincoln Ave.

Verlangt: Guter Waiter, der Porterarbeit verrichten und hinter der Bar mithelfen kann; Zimmer und Kost. 844 S. Desplaines Ave., Forest Park, Ill.

Verlangt: Schneider, Bushelman, für neue und alte Kleider; stetige Arbeit: $15 bis $16 die Woche. 704 S. 48. Ave., nahe Harrison Str.

Verlangt: Leimer an Veneerarbeit. Alexander H. Revell & Co., Rees & Dayton Str.

Verlangt: Erfahrener Polierer, an alte und neue Arbeit; stetige Stellung. Vorzusprechen Abends. 1010 N. Clark Str.

Verlangt: Starker Junge, zum Fahren und für Hausarbeit. 1010 N. Clark Str.

Verlangt: Ein älterer Mann, um Morgens im Saloon rein zu machen. $5.00 die Woche und Essen. 2580 Lincoln Ave.

Verlangt: Guter Barbier für Abends, Samstag und Sonntag. 3237 West 12. Straße. frmo

Verlangt: Stetiger und ehrlicher Mann für Janitor- und allgemeine Arbeiten zu besorgen; gebe auch Zimmer und Board. A. Kand, 2746 Chicago Avenue. frsaso

Verlangt: Männer und Frauen.

(Anzeigen unter dieser Rubrik 1 Cent das Wort.)

Verlangt: Sofort, erster Klasse deutscher Koch oder Köchin. 1550 Larrabee Str.

Verlangt: Typists, Eheleute, Drehbank-, Automatic Screw-, Punchpreßhilfe, Blacksmithhelfer, Painters, Hausmänner, Porters, Janitors, Stallleute, Suitcasemacher, Fabrikknaben, Farmhilfe. Central Empl., Zimmer 201, 184 Washington.

Verlangt: Familien, um Zuckerrübenfelder in Michigan zu bearbeiten. Nachzufragen: A. Weber, 1518 Orchard Str. dofrsa

Verlangt: Junges deutsches kinderloses Ehepaar auf Farm zu arbeiten, 10 Meilen von Chicago; Zimmer und Board; muß alle Farmarbeiten verstehen. Nachzufragen Samstag Nachmittag 2825 N. Tolman Ave. dofr

Verlangt: Mann mit Familie, um Farm zu verwalten in Michigan. Zu erfragen: 5854 Magnolia Ave. 'Phone: Edgewater 2769. 20mz1w

Stellungen suchen: Männer und Knaben.

(Anzeigen unter dieser Rubrik 1 Cent das Wort.)

Gesucht: Bin 35 Jahre alt, verheiratet, spreche englisch, deutsch-ungarisch, gutgekleidet, intelligent, Hochschule absolvirt, suche irgendeine passende stetige Stellung, wie Shippingclerk, Kollektor, Office Work. Adr.: Z. 576, Abendpost. mi—son

Gesucht: 30 Jahre alter starker Schweizer, Sohn von Säge- und Holzhandelbesitzer, schneller und sicherer Rechner, sucht sofort Stelle in Säge- oder Hobelwerk oder Holzhandel. Adr.: Z 574, Abendpost. midofr

Gesucht: Verheirateter Mann, 29 Jahre alt, spricht deutsch und böhmisch, sucht irgend welche Beschäftigung. Anton Kejr, 1324 19. Str. 14mz1w

(Fortsetzung auf der 10. Seite.)

Vergnügungswegweiser.

Deutsches Theater im Bush Tempel: „Wilhelm Tell."
Garrick. — „The Passing Show of 1912."
Grand Opera House. — „The Escape."
Cort. — „Our Wives."
Princeß. — „The Lady from Oklahoma."
Illinois. — „The Mind the Paint Girl."
Chicago Opera House. — „The Iron Door."
Imperial. — „Ten Nights in a Barroom."
Crown. — „The City."
Victoria. — „Bush Izzy."
Relic House. — Konzert jeden Abend und Sonntag Nachmittag.
Rienzi. — Konzert jeden Abend und Sonntag Nachmittag.

(Fortsetzung von der 9. Seite.)

Stellungen suchen: Männer und Knaben.
(Anzeigen unter dieser Rubrik 1 Cent das Wort.)

Gesucht: Junger Mann, der mit allen Saloonarbeiten vertraut ist, sucht Stelle als Morgen-Bartender oder erster Klasse Porter. Empfehlungen vorhanden. Adr.: O 857 Abendpost.

Gesucht: Junger Mann, mit guter Schulbildung, wünscht Stellung als Lehrling in einer Apotheke. Adr.: B. 98, Abendpost.

Gesucht: Painter und Decorator, Unionmann, erfahrener Grainer, sucht stetige Stellung; hat beste Empfehlungen. Adr.: U. 430, Abendpost. frfa

Gesucht: Maschinist, Bench und Floorman, sucht dauernde Beschäftigung. Adr.: Frank Ratmer, 512 Wells Str. frfa

Gesucht: Mann, mittleren Alters, von gutem Charakter und anständigem Benehmen, deutsch und das nötige englisch sprechend, sucht Dienerstelle bei nerven- oder lungenleidendem Herrn; würde ihn auch auf Reisen nach Kurorten begleiten, wenn erforderlich; kann auch die meisten Arbeiten auf einem Landsitz besorgen, ausgenommen Auto-Bedienung; Zeugnisse auf Wunsch. Adr.: B. 54, Abendpost.

Gesucht: Erfahrener Möbelschreiner, 28 Jahre alt, 4 Jahre im Land, wünscht Arbeit. 1637 Larrabee Straße.

Gesucht: Guter erste Hand Brot- oder Cakesbäcker sucht Stellung. Adr.: J. Todd, 4828 Laflin Str.

Gesucht: Lunchkoch und Lunchman, Deutscher, erstklassig, sucht Stellung. Abt, Telephon Lincoln 2412. frfa

Gesucht: Junge von 15 Jahren sucht irgendwelche Stellung. Quint, 1520 Fullerton Ave.

Gesucht: Ein Junge sucht stetige Arbeit in einer Bäckerei, an Brot oder Cakes; hat gute Empfehlungen; am liebsten in einer Landstadt; mit oder ohne Kost. Bitte schriftlich. Emil Guthman, 1646 N. Halsted Str., 3. Flat. frfa

Verlangt: Aelterer Mann findet gutes Heim für etwas Saloonarbeit. 432 S. Canal Str.

Gesucht: Carpenter sucht Arbeit, im Tagelohn oder per Kontrakt. Adr.: Box 252, Lyons, Ill. frfason

Gesucht: Erfahrener Lunchmann, Norddeutscher, mit guten Zeugnissen, sucht dauernde Stellung; nur Platz erster Klasse braucht zu antworten, da ich noch in Downtown-Stellung bin. A. G., 1257 Wells Str., 4. Floor. frfa

Gesucht: Mann mit besten Empfehlungen sucht Stelle als Janitor. Charles Lukow, 814 Sedgwick Str., unten. 22mz1wX

Gesucht: Junger Mann, der russischen, polnischen und deutschen Sprache mächtig, sucht Stellung. Hardware Store, 3417 Milwaukee Avenue.

Gesucht: Verheirateter Mann (30), Erfahrung an Storage Batterien, guter Löter und Schraubstockarbeiter, sucht Stellung in Electric Garage oder Charging Station. Referenzen wenn erwünscht. Adr.: B 91 Abendpost. frfa

Gesucht: Aelterer deutscher Mann mit Erfahrung, wünscht als Janitorhelfer unterzukommen, womöglich mit Wohnung für kleine Familie. — 1808 Warner Ave., Basement. dofrfa

Gesucht: Selbständiger Bäcker wünscht Stelle an Brot und Rolls, Stadt oder Land. Verheirateter Mann. 521 S. Hoyne Ave. Tel.: West 837. dofrfa

Goldschnittmacher.
Erste Kraft Arbeiter auf Flachschnitt oder Hohlschnitt sucht dauernde Stellung, hat gründliche Erfahrung, nur als Goldschnittmacher. Franson, 742 LaSalle Ave., 2. Floor, Front. mofr

Gesucht: Ein junger Mann sucht Arbeit in Haus und Hof, habe Empfehlungen. A. Kaurich, 3323 Ost 91. Str., South Chicago. dofrfa

Gesucht: Aelterer Bartender, mit allen Saloonarbeiten vertraut, sucht leichten Platz. Otto, 506 North Ave. dofr

Gesucht: Deutscher lediger Mann sucht Stellung als Porter in Hotel oder Saloon. B., 649 Willow Str., 1. Floor. dofrfa

Gesucht: Junger Mann sucht Arbeit in Bäckerei, hat schon 6 Monate darin gearbeitet; nimmt sonst irgend welche Arbeit an. 1646 N. Halsted Straße. dofrfa

Gesucht: Junger deutscher Butcher, 28 Jahre, wünscht Stellung als Schweinefüße Putzer an der Maschine, versteht auch Kochen und Pickelfüße einmachen. Antworten bis zum Samstag unter Adr.: D. N. 615, Abendpost. dofr

Gesucht: Junger Mann, 32 Jahre alt, wünscht Stellung als Koch oder Bartender. Adr.: Z 579 Abendpost. dofrfa

Gesucht: Deutscher Porter sucht stetigen Platz im Saloon. Schreibt unter Adr.: O 844 Abdpost. —mo

Gesucht: Frisch eingewanderter deutscher Junge, 16 Jahre alt, wünscht in Bäckerei als Lehrling unterzukommen. 1808 Warner Ave., Basement. dofrfa

Verlangt: Frauen und Mädchen.
(Anzeigen unter dieser Rubrik 1 Cent das Wort.)

Läden und Fabriken.

Verlangt: Nettes junges Mädchen, 14 bis 15 Jahre alt, das englisch und deutsch spricht und schreibt und Lust hat, sich in Office emporzuarbeiten. Nachzufragen: 1176 Milwaukee Ave., 8. Floor, Zimmer 4. frfason

Verlangt: Mädchen oder Frau für Nachtarbeit in Bäckerei; guter Lohn. 4909 S. Ashland Ave. frfa

Verlangt: Aelteres Mädchen für eine Färberei-Filiale, Erfahrungen und Zeugnisse verlangt. Offerten erbeten. Adr.: B 90 Abendpost.

Verlangt: Erfahrene Mädchen an Winder, ebenfalls erfahren mit Strickwaaren. Western Sporting Goods Mfg. Co., 126 N. Union Str., Südwestecke Randolph.

Verlangt: Putzwaaren-Präparirer, gutes Gehalt; beständige Arbeit. Goldsteins Millinery Co., 1302 Milwaukee Avenue. frfa

Verlangt: Fünf Verkäuferinnen; guter Lohn. Askins' Cloak Store, 1286 Milwaukee Ave., Ecke Paulina Str. dofr

Verlangt: Erster Klasse Hand-Stickerinnen. Kommt fertig zur Arbeit. Wilson Braiding Co., 82 Süd Wabash Ave. dofr

Verlangt: Mädchen zum Bügeln in Färberei. Louis Dehmlow, 3908 N. Halsted Str. dofrfa

Verlangt: Gute, perfekte Hemdennäherinnen, guter Lohn. Arbeit außer Haus. Lichtenegger, 3339 N. Halsted Str., 3. Flat. midofr

Verlangt: Mädchen, erfahren in Ornamenten und Frogs. Stetige Arbeit und guter Lohn. — Werth & Warlin, 1320 N. Wood Str. dmdofr

Verlangt: Gewecktes Mädchen für Power Näh- und Riveting-Maschine; guter Lohn, stetig. — 4446 State Str., überm Theater. —fa

Verlangt: Mädchen für leichte Arbeit in Zigarrenkistenfabrik. Lohn während der Lehrzeit. A. O. Fisher & Co., 818 N. Franklin Str. dimidofr

Verlangt: Mädchen mit Erfahrung an Pasamentary- und Ornamentarbeit. Chicago Braiding & Emb. Co., 16 S. Market Straße. 17mz1w

Verlangt: Erfahrene Kleidermacherinnen; stetige Arbeit und guter Lohn. Madame Großman, 2901 Logan Blvd. 17mz1w

Verlangt: Operators, erfahren an Power Maschinen, um an Kleidern und Waists zu arbeiten. Gorh & Heller, 228 S. Market Str. 16mz1wX

Verlangt: Operators, erfahren an feinen Seide- und Chiffon-Waists, neue schnellaufende Maschinen. Gorh & Heller, 228 S. Market Str. 16mz1wX

Verlangt: Erfahrene Mädchen, um künstliche Blumen und künstliche Blumenzweige zu machen — ebenso Mädchen zum Lernen, können unter 16 Jahre alt sein. Guter Lohn während der Lehrzeit und stetige Arbeit. Kommt sofort. J. Raitz & Co., 315 W. Washington Str., 4. Floor. 12mz2wX

Verlangt: Maschinen Operators (weibliche) an Waists, Skirts und Waschkleidern; stetige Arbeit während des ganzen Jahres; höchster Lohn; auch Lehrmädchen. A. Roth Co., 1233 N. Ashland Ave. 19mz1wX

Verlangt: An Westen, Maschinen Hände, Basters und auch Anfänger. 2007 W. Division Str., 2. Floor, hinten, nahe Robey Str., Klein. midofrmo

Verlangt: Junges Mädchen, um an Hosen und Westen zu helfen, sowie für allgemeine Arbeiten. Guter Lohn. 1951 N. Western Ave., Ecke Milwaukee Ave. midofr

Verlangt: Frauen und Mädchen.
(Anzeigen unter dieser Rubrik 1 Cent das Wort.)

Läden und Fabriken.

100 Mädchen.

Rothschild & Company.

Wir bedürfen der Dienste von 100 Mädchen, 16 bis 18 Jahre alt, für Office, Inspektoren und mehrere andere permanenten Stellungen; Erfahrung nicht notwendig; glänzende Zukunft für die, welche sich als zuverlässig erweisen. Anmeldungen in der Employment-Office, 8. Floor, um 8:30 Uhr Morgens.

State Str., Jackson Blvd. bis Van Buren mz19*X

Rothschild & Company.

Wir bedürfen der Dienste von „Alteration Hands" für Damenkleider, Coats und Skirts; auch „Machine Hands". Anmeldung in dem Alteration Room, 10. Floor, nördlich, um 8:30 Uhr früh.

State Str., Jackson Blvd. bis Van Buren mz19*X

Verlangt: Erfahrene Näherinnen, Finishers oder Pressers für Damenkleidungsstücken. Tel.: Lawndale 1760.

Verlangt: Mädchen, in Bäckerei. 3312 Ogden Ave.

Verlangt: Eine Kleidermacherin; nur eine erfahrene möge vorsprechen. A. Cohen, 1342 N. Lincoln Str. frfa

Verlangt: Pocket Pressers und Pocket Setters, sowie mehrere Lehrmädchen an Westenarbeit. 1656 N. Campbell Ave., Ecke Wabansia Ave.

Verlangt: Erfahrene Handnäherinnen für „Finishing" an waschbaren und seidenen Damen-Waists und Skirts.
R. C. Wittenburg,
1739 Milwaukee Avenue, 3. Floor.

Verlangt: Erfahrene Mädchen als Toiletseife-Wrappers; stetige Arbeit. Allen B. Wrisley Co., 925 S. Fifth Ave. dofrfa

Verlangt: Mädchen, 16 Jahre alt, an Mailing Machines zu arbeiten; $6 zu Anfang. 310 W. Superior Str. dofrfa

Hausarbeit.

Verlangt: Mädchen für allgemeine Hausarbeit in kleiner Familie; gutes Heim, Wilmette. — Adr.: B 89 Abendpost.

Verlangt: Ein Mädchen für allgemeine Hausarbeit; keine Kinder. 359 East 58. Str., 3. Stockwerk. Tel.: Englewood 8562. frfason

Verlangt: Ein Mädchen für allgemeine Hausarbeit. 710 South 40. Ave.

Verlangt: Tüchtige deutsche Frau, um Geschirr zu waschen und reinzumachen; kann Abends nach Hause gehen. 1054 Argyle Str. frfason

Verlangt: Ein Mädchen für allgemeine Hausarbeit, welche auch einfach kochen kann, in einer Vorstadt. Vorzusprechen von 2 bis 3 Uhr Nachm., Zimmer 514, 332 South Michigan Ave. frfason

Verlangt: Mädchen für allgemeine Hausarbeit. Kleine Familie. Gutes Heim. 5431 Indiana Ave., 2. Flat. frfason

Verlangt: Mädchen in der Küche zu helfen von 8 bis 4 Uhr. 472 W. Huron Str.

Verlangt: Köchin für Altenheim. Mrs. Masm, 4522 N. Robey Str. 'Phone: Edgewater 8777.

Verlangt: Sofort, deutsches Mädchen oder Wittwe für Hausarbeit in deutschem Restaurant. 2573 Lincoln Avenue.

Verlangt: Mädchen für allgemeine Hausarbeit in Familie von zweien. 819 Ost 61. Straße. Meyers.

Verlangt: Eine gute, zuverlässige ältere Frau mit Zuneigung zu Kindern, um ein 3 Monate altes Kind zu pflegen und den Haushalt für zwei erwachsene Personen zu übernehmen; Frau mit Kind nicht ausgeschlossen; gutes Heim für die richtige Person. 2413 N. Francisco Ave. F. G. Romanus. frfa

Verlangt: Junges Mädchen für leichte Hausarbeit, zuhause schlafen. 1322 Diversey Parkway, 1. Flat. frfa

Verlangt: Mädchen von 16 bis 18 Jahren, um bei Hausarbeit mitzuhelfen, kein waschen. 6200 Langley Avenue.

Verlangt: Williges Mädchen für Saloonarbeit. 3601 Fullerton Avenue.

Verlangt: Erfahrene Frau mittleren Alters zur Aufsicht des Linen Room, das Ausbessern versteht und allgemeine Kenntnisse von Laundry und anderer Arbeit besitzt, für Stellung in Hospital, muß ledig sein und gute Empfehlungen haben. Adr.: O 847 Abendpost.

Verlangt: Sofort, eine Waschfrau. Brownstein, 1914 N. Fairfield Ave.

Verlangt: Mädchen für allgemeine Hausarbeit 2455 Catalpa Court.

Verlangt: Frau für zwei Kinder und leichte Hausarbeit zu besorgen. 1306 N. Western Ave. frfa

Verlangt: Erfahrenes Mädchen für allgemeine Hausarbeit; guter Lohn. 425 Oakdale Ave., nahe Sheridan Road, 2. Flat, östlich. 'Phone: Graceland 2341. dofr

Verlangt: Deutsche Köchin für Restaurant, muß englisch sprechen können. 1710 W. Chicago Ave., neben Hochbahnstation. dofr

Verlangt: Mädchen für leichte Hausarbeit; keine Wäsche. 4220 Harrison Str. dofr

Deutsch-ungarisches Vermittlungs-Büro verlangt Mädchen für Hausarbeit, für Hotel und Restaurant. 452 North Ave. 3nov*X

Verlangt: Deutsche und ungarische Mädchen, Frauen und Köchinnen für Hotels, Restaurants, Klubs, Saloons und Privathäuser, auch für kurze Stunden; guter Lohn. Faßlers Plazirungbüro, 1113 W. Chicago Ave. Tel. Monroe 6375. 14mz1mX

Verlangt: Deutsches Mädchen; frisch Eingewanderte; 3 in Familie. Erickson, 653 Wellington Avenue. mifr

Verlangt: Tüchtiges Mädchen für allgemeine Hausarbeit, keine Wäsche. 4606 N. Hermitage Avenue. dofr

Verlangt: Eine Amme, ohne Baby vorgezogen; gesundes gutes Heim und guter Lohn. Alle Einzelheiten zu schreiben an O. 845, Abendpost. dofr

Verlangt: Ehrliche, alleinstehende Frau als Haushälterin in Wittwerfamilie von fünf Erwachsenen, auf einer Farm; muß backen können; Lohn $4.00. Schreibt an Daniel Resser sr., Sheridan, Ill., Box 45. dofr

Verlangt: Ein gutes Mädchen für allgemeine Hausarbeit in kleiner Familie. 4743 St. Lawrence Ave., 1. Flat. dofrfa

Verlangt: Deutsch und englisch sprechendes Mädchen als Köchin und für allgemeine Hausarbeit; guter Lohn für das rechte Mädchen; nur ein durchweg erfahrenes Mädchen möge vorsprechen. 1714 East 56. Str., 1. Flat. dofr

Verlangt: Ein Mädchen für allgemeine Hausarbeit; Familie von Erwachsenen; guter Lohn. Nachzufragen: 132 S. Humphrey Ave., Oak Park. dofrfa

Verlangt: Mädchen für allgemeine Hausarbeit in kleiner Familie; guter Lohn. 2049 Division Straße. 20mz1wX

Verlangt: Junges deutsches Mädchen, um bei der Hausarbeit mitzuhelfen. 431 S. Ridgeland Avenue, Oak Park, nahe Madison. Carfare. dofr

Verlangt: Frau für leichte Hausarbeit in kleiner Familie; fünf Zimmer Apartment; muß Erfahrung und gute Empfehlungen haben. Guter Lohn. A. L. Miltenberg, 439 Belmont Ave. dfr

Verlangt: Eine englisch sprechende deutsche Frau für Hotel. Vorzusprechen nach 1 Uhr Nachmittag, 17 N. Union Str. dofr

Verlangt: Eine gute deutsche Köchin, die englisch sprechen kann. Gehalt $8. Telephon Drexel 8291. Automatic 71870. Mrs. Max Frank, 4516 Drexel Blvd. midofr

Verlangt: Mädchen für allgemeine Hausarbeit in kleiner Familie; guter Lohn. 429 East 48. Place, nahe Grand Blvd. mi—fa

Verlangt: Mädchen für allgemeine Hausarbeit; gutes Heim und guter Lohn. Hecht, 1025 Ashland Ave., Wilmette. Tel. Wilmette 1243. midofr

Verlangt: Tüchtiges Mädchen für allgemeine Hausarbeit; kein Waschen; gutes Heim, guter Lohn. 4743 Bernard Str. Telephon Irving 624. 20mz1wX

Verlangt: Frauen und Mädchen.
(Anzeigen unter dieser Rubrik 1 Cent das Wort.)

Hausarbeit.

Verlangt: Eine deutsche Köchin zum Lunchkochen im Saloon, 525 S. State Straße.

Verlangt: Gutes Mädchen für allgemeine Hausarbeit; keine Wäsche; $5 bis $6 die Woche und gutes Heim; muß englisch sprechen und gute Empfehlung haben. 316 Center Str. nahe Lincoln Park. Tel.: Lincoln 597. frfa

Verlangt: Nettes Mädchen für allgemeine Hausarbeit und kochen, und Frau, die mit Kindern umzugehen versteht. Nachzufragen Freitag, Samstag und Sonntag bei Mrs. Steiger, 718 Independence Blvd. 'Phone: Kedzie 4161.

Verlangt: Mädchen für allgemeine Hausarbeit im Hotel, kann zuhause schlafen. 176 Nord Fifth Ave.

Stellungen suchen: Frauen und Mädchen.
(Anzeigen unter dieser Rubrik 1 Cent das Wort.)

Gesucht: Deutsche Frau wünscht Wäsche ins Haus zu nehmen. 534 North Ave., 2. Floor. frfa

Gesucht: Anständiges Mädchen sucht Stellung für Hausarbeit, bei besserer jüdischer Familie. 3408 Pierce Ave. Tel.: Belmont 4257.

Gesucht: Deutsche, katholische Wittwe, in mittleren Jahren, besseren Standes, sucht Stelle, um Haushalt bei älterem Herrn zu führen. Nachzufragen: 2124 N. Robey Str.

Gesucht: Erfahrene Büglerin wünscht Stellung in großer Laundry. Bitte, schriftlich. Kasnof, 1418 Grand Ave.

Gesucht: Junge Frau wünscht Stellung als Haushälterin; bei Wittwer vorgezogen. Antworten in englisch erbeten unter: Z. U. 188, Abendpost. dofr

Gesucht: Stellungen zum Waschen, Bügeln und Reinmachen von erfahrener Frau. Sprecht vor oder telephonirt. 3007 N. Western Ave., Phone: Wellington 1640. midofr

Gesucht: Frau mit Kind sucht Platz als Haushälterin oder als Pflegerin in Nursery. 360 W. Oak Str., Hinterhaus. Miß Herkloß. midofr

Gesucht: Deutsches Mädchen sucht Hausarbeit; kann kochen und englisch sprechen. Bitte vorzusprechen 1001 N. Francisco Str., Janitor. midofr

Persönliches.
(Anzeigen unter dieser Rubrik 2 Cents das Wort.)

Spezieller Oster-Verkauf!
Lincoln Packing Co.,
3021 Lincoln Ave., nahe Southport Ave.

Sugar Cured Speck	20c
Sugar Cured kleine Schinken	18¾c
Veal Roast, Leg oder Loin	19½c
Pot Roast, jede Größe	13c
Hinterviertel Lammfleisch	17½c
Vorderviertel Lammfleisch	12½c
„Home made" Wurstwaaren.	
Luxemburger Treipen	12c

Hustet Ihr? Wacht Ihr Nachts auf mit Kratzen im Halse, gefolgt von heftigem Husten? Leidet Ihr an Bronchitis, Asthma oder Heiserkeit? So könnt Ihr nichts Besseres tun, als Euch eine Flasche Reimers Bronchial Elixir anzuschaffen. Dieses Elixir hat tausende geheilt. Es wird auch Euch heilen; wir garantiren den Erfolg. Flaschen 50c u. $1. Nach Einsendung des Betrages frei ins Haus gesandt oder persönlich in Reimers Laboratorien, 2783 Lincoln Ave., Ecke Diversey Parkway. 3mz,momifr1m

— Vor der Saison! —
Painting, Papering, Calcimining, erstklassige Arbeit billigst. Bitz, 3607 N. Robey Str. Telephon Graceland 3488. momifrson

Bettfedern gereinigt mit den besten Maschinen; nur gute und reelle Arbeit. Eiderdaun-Steppdecken auf Bestellung gemacht. 3341 Lincoln Ave. Telephon: Graceland 110. Phil. Walger. 8spfrsondi*

Drei Monate altes Kind wird in Pflege gegeben. Adr.: O 828 Abendpost. dofr

Habt Ihr Ausschlag oder beschädigte Haut? Gebraucht Jellyline, garantirt bei Prof. Uhl, 21 East Van Buren Str. 8 Unzen, $1, per Post. 20mz1wX

Begräbnißplatz für 12 Gräber auf Friedhof Waldheim, sehr schön gelegen, Bargain. Adr.: B 57 Abendpost. dofr

Painting, Decorating zu niedrigen Preisen.— 1938 N. Albany Ave. dimidofr

Beglaubigungen, Vollmachten, Testamente, Uebersetzungen, Briefschreiben u. sonstige schriftliche und notarielle Arbeiten prompt und zuverlässig besorgt. Sartorius, 101 S. Fifth Ave. Abends und Sonntags: 1938 Mohawk Str., nahe Center Str. *X

Hypnotisirtes Hühneraugen, Wartzen, eingewachsene Nägel, Schwielen, Frostbeulen entfernt schmerzlos Prof. Uhl, 21 E. Van Buren Str. 15mz1wX

Lizensirte, zuverlässige Detektives. Gründliche Arbeit; mäßige Raten, M. M. & B. P. A. Inf. unter Illinoiser Gesetz. Zimmer 524-26-28, 32 N. Clark Straße. Telephon: Franklin 3330. 12mz1mX

Oscar Josetti's Notariats- u. Rechtsbüro. Vollmachten, Testamente, Reisepässe, Kaufverträge usw. 2411 Lincoln Ave., nahe Halsted 11mz1mtX

Lernt ein sich gut zahlendes Geschäft. Automobil-Reparatur, Konstruktion und Handhabung. Die ganze Maschine wird vor Euch aufgebaut. Schule mit tüchtigen Maschinisten-Experten versehen. Erlangt Eure Erfahrung in einer erstklassigen Reparaturwerkstätte. Tag- oder Nachtklassen. Bedingungen liberal. Diversey Automobile Shop, 946 Diversey Parkway, bei der Northwestern „L" Station. 4mz*X

Adam Schätzlein, Leichenbestatter und Embalmer, 2418 Lowe Ave. und 850 W. 86. Place. Aufrufe per Telephon (Yards 1142 und Stewart 1103) zu irgend einer Tages- oder Nachtzeit werden prompt beantwortet. Alle Begräbnisse von $50 aufwärts. Zufriedenheit garantirt. 3mz1mX

Rechtsanwälte.
(Anzeigen unter dieser Rubrik 2 Cents das Wort.)

Fred Plotke, deutscher Rechtsanwalt. Alle Rechtssachen prompt besorgt. Praktizirt in allen Gerichten. Rat frei. 127 N. Dearborn Str., Zimmer 1444. Abends 750 Bittersweet Pl., nahe Clarendon Ave. 7fb*X

Richard A. Koch
Deutscher Advokat und Notar,
25 N. Dearborn Str., 7. Flur.
Alle Rechtssachen auf das Beste besorgt.
Nordseite-Office: 555 North Ave.
Ecke Larrabee Str.
Abends 7 bis 9. Sonntags 10 bis 12. 18sp*X

Wagner & Beckman,
deutsche Advokaten.
Praktiziren in allen Gerichten. Rechtssachen prompt besorgt. Gründlicher Rat. 105 Monroe Str., Ecke Clark, Zim. 1307. 3dz*X

Albert A. Kraft, Rechtsanwalt. Prozesse in allen Gerichtshöfen geführt. Alle Rechtsgeschäfte bestens besorgt. Erbschaften eingezogen. Ansprüche überall durchgesetzt. Löhne schnell kollektirt. Abstrakte examinirt. Beste Empfehlungen. 1037 First National Bank Bldg. 7sp*X

George F. A. Cummerow, deutscher Advokat. — Praktizirt in allen Gerichten. Alle Rechtssachen werden zur Zufriedenheit besorgt. Office im Strauß-Gebäude, Nr. 6 N. Clark Str., Ecke Madison Str., Zimmer 806. Tel. Franklin 8098. Wohnung: 3213 Seminary Ave. Tel.: Lake View 1500. X*

Hausbesitzer! Schlechte Mieter herausgesetzt; alle Unkosten nur $8.00. C. Oswald, 555 North Ave., Ecke Larrabee Str. Bitte Abends oder Sonntag Morgens vorzusprechen. 18sp*X

Aerztliches.
(Anzeigen unter dieser Rubrik 2 Cents das Wort.)

Dr. Weiß und Frau, Oesterreich-Ungarn, behandeln alle Frauenkrankheiten, unterrichten Hebammen und nehmen Entbindungen an in und außer dem Hause. 1756 West Division Str., Ecke Wood Str., Telephon: Monroe 94. 23il*X

Kaufs- und Verkaufsangebote.
(Anzeigen unter dieser Rubrik 2 Cents das Wort.)

Zu verkaufen: Billig, wenn gleich genommen. Speziell geeignet für Leute, die selbst ein Heim bauen wollen. Sämmtliche Fenster, Türen, Mouldings, Abguß, Badewanne, Toilet und alle 2×4 Pfosten von einem 7 Zimmer Flat, alles erster Klasse Material. Nach Wunsch kann Alles selbst losgemacht werden. 725 North Ave., nahe Halsted Str. frfa

Privatsammlung von Büchern und Kupferstichen muß geopfert werden. 2248 N. Clark Str., Ronte. dofr

Zu verkaufen: Schillers Werke in 4 Bänden, billig. 2522 Cornelia Str., 2. Flat. 17mz1wX

Nähmaschinen, Bicycles u. s. w.
(Anzeigen unter dieser Rubrik 2 Cents das Wort.)

Alle Fabrikate von Drop Head-Nähmaschinen, $5 und aufwärts. Sultan, 3249 Lincoln Ave. 4ok*X

Möbel, Hausgeräte u. s. w.
(Anzeigen unter dieser Rubrik 2 Cents das Wort.)

Zu verkaufen: 3802 Alta Vista Terrace, alle die prachtvollen Möbel eines 8 Zimmer Hauses; gute Gelegenheit für ein junges Ehepaar, das einen Haushalt gründen will; Piano, Parlor-Suite, Speisezimmer-Set, Porzellanschrank, Messingbett, vollständig; Dresser, Oelgemälde, prachtvolle Rugs in allen Größen, elektrische Lampe, Bibliothektisch, Davenport usw., alles zu einem großen Schleuderpreise; alle Sachen sind tatsächlich neu und modern. Versäumt diese Gelegenheit nicht. Vorzusprechen am Tag oder Abends, 3802 Alta Vista Terrace, 2 Blocks westlich von Grace Str. Hochbahnstation, 1 Block östlich von Clark Straße. —fr

Ich verkaufe alle meine Möbel, sind vor drei Monaten gekauft worden: Piano, ist $600 wert, verkaufe es für $160; Betten, Matratzen; Springs, $16; Dressers, Chiffoniers, $20; drei Stücke Parlor Set, wert $150, für $40; schöne Schaukelstühle, ledergepolstert, $7.50; Bibliothektisch, $13; 15 Rugs, kleine und große, 9 bei 12, $13, kleine $2; Eßzimmertisch und 6 Stühle. Buffet und Davenport, Bilder, elektrische Lampen und viele andere Sachen, billig. 550 Arlington Place, ½ Block westlich von N. Clark Straße, einen Block nördlich von Fullerton Boulevard. 17mz1wX

Zu verkaufen: Abreisehalber billig, Stahl-Range, Parlor- und Schlafzimmer-Sets. 5631 Southport Avenue. frfa

Zu verkaufen: Billig, ein feines, absolut reines Windsor Folding Bett. 3312 N. California Ave., oberhalb Belmont Ave.

Zu verkaufen: Möbel; 6 Eßzimmerstühle, 1 Buffet, 1 Schreibtisch, 2 eiserne Bettstellen, 4 Dressers; alles in gutem Zustande; muß bis 1. April hinweggeschafft werden. 4532 Indiana Ave., 3. Flat.

Verkaufe spottbillig alle Möbel, Leder Parlor Set, Rocker, Leder Couch, Wilton Rug, Bilder, Piano, Gardinen, Eßtisch, 6 Stühle, Messingbetten, Dresser, Chiffonier, neuen Küchenofen usw. Verschleudere alles sofort. Eine seltene Gelegenheit. 2114 Cuyler Ave., nahe Lincoln Ave. und Irving Park Blvd. frfa

Zu verkaufen: Billig, eiserne Bettstelle, Morris-Stuhl, drei Schaukelstühle, zwei Dressers. W. C. Lindsay, 323 Wisconsin Str., Apt. 3.

Zu verkaufen: 3 Stück echte deutsche Federbetten, Gewicht 10, 10 und 11½ Pfd., sowie 2 Kopfkissen. Wegen Abreise für den äußerst billigen Preis von 75c das Pfund. 2454 Ainslie Straße, westlich von Lincoln Ave. dofrfa

Zu verkaufen: Möbel, Sanitary Couch, Schaukelstuhl, Baby Gocart usw. 360 W. Oak Str.. 2. Flat, hinten. midofr

Zu verkaufen: Sechs Zimmer fast neues möblirtes Flat, im Ganzen oder stückweise. 1421 Dearborn Ave., 1. Flat. 18mz1wX

Pianos, musikalische Instrumente.
(Anzeigen unter dieser Rubrik 2 Cents das Wort.)

$75 kaufen mein feines Upright, kostete $425; in Storage. 705 North Ave., nahe Halsted Str. 19mz*X

Mein elegantes Mahagoni Upright Piano, prachtvolles Instrument, muß sofort wegen Abreise spottbillig verkaufen. 2114 Cuyler Ave., 1. Flat, nahe Lincoln Ave. und Irving Park Blvd. 20mz1wX

$35 kaufen großen Victor Phonograph, Holzhorn, Records und Stand, wert $75. Telephonirt Diversey 9417. dofrfa

$75 kaufen $1000 Steck Concert Grand Piano. 1956 Larrabee Str. 7mz*X

$85.00 kaufen gutes Kimball Upright Piano, $5.00 monatlich. Groß. 1549 Wells Str. 3mz*X

Pferde, Wagen, Hunde, Vögel u. s. w.
(Anzeigen unter dieser Rubrik 2 Cents das Wort.)

Zu verkaufen: Leichtes Deliverypferd. 1468 Clybourn Avenue. frfa

Zu verkaufen: Ein Buggy für Driving, ein Buggy für Nähmaschinen, ein Phaeton. Alle in guter Ordnung. 1328 Sedgwick Str., Store. frfa

Zu verkaufen: 100 Pferde, gut für Stadt- und Landarbeit; wiegen von 1100 bis 1800 Pfund; Preise von $50 aufwärts; 30 Tage auf Probe gegeben. 1706—1720 Milwaukee Ave., Ecke Wabansia Ave. Max Tauber. 24in*X

Geschäftseinrichtungen, Maschinerie usw.
(Anzeigen unter dieser Rubrik 2 Cents das Wort.)

Zu verkaufen: Painter-Ausstattung, sowie zwei Expreßwagen, Doppel- und Einzelgeschirr. 2139 Larrabee Str.

Kauft Eure Laden-Einrichtung bei
Jacob Lederer,
644 West Madison Straße.
Einrichtung für jedes Geschäft, auch einzelne Gegenstände; niedrigste Preise und beste Qualität garantirt. Unsere eigene Fabrikation.
Soda Fountains in allen modernen Exemplaren; aufgestellt zur Besichtigung.
644—648 West Madison Str., Verkaufsräume.
Verkaufen Baar oder monatliche Zahlungen.
Telephon: Monroe 2496. 14jun,frdimi*

Kauft Eure Ladeneinrichtungen bei
Julius Bender,
Madison und Peoria Straße.
Hier könnt Ihr etwa 40 Cents am Dollar an allen Euren Store Fixtures ersparen.
Neue und gebrauchte.
Preise die absolut niedrigsten in Chicago.
Zufriedenheit garantirt.
901 bis 911 West Madison Straße.
Telephon: Monroe 1712 1il*X

Finanzielles.
(Anzeigen unter dieser Rubrik 2 Cents das Wort.)

Suche $2500.00, erste Hypothek, aufzunehmen auf mein Property; Wert $5500, 6 Proz. Zinsen. Adr.: B 56 Abendpost.

Geld zu verleihen. Kleine, auch größere Beträge, auf leichte wöchentliche Abzahlungen. F. Frenkel, 1907 Potomac Ave. Tel.: Armitage 7137. 20mz,2wX

Zu verkaufen: Beste erste 6-proz. Hypotheken, in Summen von $500 aufwärts; reine Papiere. Geld zu verleihen zu den besten Bedingungen. Richard A. Koch, 25 N. Dearborn Str., 7. Flur. Nordseite-Office: 555 North Ave., Ecke Larrabee. Abends 7—9, Sonntags 10—12. 1mz*X

E. G. Pauling, 5 N. La Salle Str. Erste Hypotheken zu verkaufen. Geld zu verleihen zum niedrigsten Zinsfuß. Telephon: Main 250. 1mai*X

Sagt uns, was Ihr bauen wollt, wir sagen Euch, was es kostet, ohne irgendwelche Vergütung. Darleihen und Pläne, ohne Kommission. Wir bauen extra warme Gebäude; 17jährige Erfahrung. Allison Contracting Co., 25 N. Dearborn Straße. 20dz*X

Habe $500 bis $2000 zu verleihen auf bebautes Grundeigentum; auf der Nordseite gelegenes vorgezogen.
Frank Beck, 2014 Irving Park Boul. 14dz*X

Greenebaum Sons Bank & Trust Company
verleiht Geld auf Grundeigentum und zum Bauen. Niedrigster Zinsfuß.
Sichere Erste Hypotheken, in beliebigen Summen, auf bebautes Chicagoer Grundeigentum zu verkaufen. Nordostecke Clark und Randolph Str. 3il*X

Geld zum Bauen, keine Kommission; keine Advokatengebühren; keine Verzögerung. Anleihen auf Grundeigentum in Chicago und Vorstädten; verbessert und angebaut. 20 Telephone, Randolph 300. H. O. Stone & Co., 76 West Monroe Str. 26fb*X

Geld zu verleihen, ohne Kommission, von Privatmann, auf Grundeigentum auf der Nordwestseite. Niedrige Zinsen. H. Fick, 2422 Nord Avers Avenue. 25ap*X

Wir verleihen Geld auf Grundeigentum und zum Bauen, zu niedrigsten Zinsen. Offen Montag und Samstag Abend bis 9 Uhr. Krause Savings Bank, 1341 Milwaukee Ave., nahe Paulina Str. 10ja*X

Geld zu leichten Bedingungen, auf zweite Hypothek. Ohling, 555 North Ave., Ecke Larrabee Str., Zimmer 4. 16mz*X

Geld auf Möbel u. s. w.
(Anzeigen unter dieser Rubrik 2 Cents das Wort.)

——Darlehen——
——$10.00 oder mehr——
Unser System des Geldverleihens an Leute, die Möbel oder Piano eignen, ist das beste. Wenn Ihr Geld gebraucht, wollt Ihr es sofort, privat und zu den liberalsten Bedingungen haben. — Dieser Dienst hat viele andere befriedigt und wird Euch auch befriedigen.
Guarantee Loan Company,
Zim. 20 — 68 W. Washington Str. (Nicht ink.) 11fb*X

Geld zu verleihen
auf Möbel, Piano, Pferd und Wagen, Lagerhausbescheinigungen u.s.w. Ihr könnt kleine wöchentliche oder monatliche Abzahlungen, je nach Belieben machen. Wir bezahlen Eure Schulden.
Fragt nach Mr. Spyer,
Standard Credit Company
(früher A. French & Co.),
Zimmer 702, Hartford Bldg., 8 S. Dearborn Str., Südwestecke Madison. Tel.: Randolph 3075. 27mai*X

Niedrige Raten für Möbel- und Piano-Darlehen. $25 für 75c monatl. $50 für $1.50 monatl. $75 für $2 monatl. $100 für $2.25 monatl. Geld in ein paar Stunden. Wir geben alle Vorteile, die Andere offeriren. Telephon: Central 5495. Mutual Security Co. (C. Fred Keller, Mgr.) 148 N. Dearborn Str., Ecke Randolph, Zim. 44. 1fb*X

Geschäftsgelegenheiten.
(Anzeigen unter dieser Rubrik 2 Cents das Wort.)

Grocery- und Delikatessen-Store-Käufer! Wenn Ihr ein sehr gewinnbringendes Geschäft zu kaufen wünscht, versäumt diese seltene Gelegenheit nicht; gelegen in dichtbesiedelter Nachbarschaft auf der Nordseite; großes Waarenlager; feinste Eichenholz-Fixtures; seit 25 Jahren; hat in all den Jahren nur zweimal den Besitzer gewechselt; hat immer einen großen Baar-Umsatz gehabt, muß aber verkauft werden, weil der Besitzer zwei Läden hat und nicht beide besorgen kann; niedrige Miete, mit Wohnzimmern; verkaufe für $875, wenn sofort verkauft; gut $1200 wert; verkaufe auf Teilzahlung an guten Käufer; dies ist unzweifelhaft einer der besten Läden, der jemals zum Verkauf offerirt worden ist und eine Goldgrube für ein junges tüchtiges deutsches Ehepaar. Nachzufragen Samstag, von 1 bis 5 Uhr, oder Sonntag Vormittag von 9 bis 12 Uhr. 1767 Cleveland Ave., einen Block nördl. von North Ave.

Zu verkaufen: Saloon mit eigenen Fixtures und Lease, Nordseite. Adr.: B 87 Abendpost. frsonmo

$395 kaufen feinen leichten Grocery-, Bäckerei- und Delikatessenladen; gutes Auskommen garantirt; großes Waarenlager; feine Fixtures; drei feine Zimmer mit Laden; billige Miete. 1844 Larrabee Straße, nahe Wisconsin Str.

Zu verkaufen: Schmucksachen-Laden, Waarenlager und Fixtures, zum Schleuderpreis; beste Gelegenheit. Man antworte nur, wenn man Geschäftsabschluß wünscht. Adr.: B. 93, Abendpost.

Zu verkaufen: Offizielle deutsche Zeitungsroute, auf der Nordseite. Adr.: Z. U. 630, Abendpost. frfason

Zu verkaufen: Elektrisch betriebene Schuhreparatur-Werkstätte. 1543 N. Artesian Ave. frfason

Zu verkaufen: Vest Shop, bestens eingerichtet; habe Arbeit von 4 Special Order Firmen. Platz kann für irgend eine leichte Fabrikarbeit verwendet werden, welche Schneidershop-Einrichtung erfordert. Habe anderes Geschäft. 2947 Cortland Str. Phone Humboldt 3150. frfason

Muß mein 12 Zimmer gut möblirtes Haus an Fullerton Parkway billig verkaufen, da ich ein Sommerhotel übernehme. Billige Miete, alle Zimmer besetzt, 1 Block vom Lincoln Park und Clark Str. Cars. Phone Lincoln 7179. frfaso

Zu verkaufen: $275 kaufen Specialty Grocery-Store, von Frau betriebene „Home"-Bäckerei, nebst Cabinet-Backofen; verkehrsreiche Gegend; gutes Geschäft. 1457 West 63. Str.

Zu verkaufen: Zu mäßigem Preis, möblirtes Flat; Dampfheizung; zwei große Außenzimmer; nahe Lincoln Park; beste Verkehrsverbindung; gutes Einkommen. Garrow, 745 Webster Ave.

Zu verkaufen: Ein Saloon an der Nordseite, mit Logenhalle, wegen Krankheit. Adr.: B 85 Abendpost. frfa

Zu verkaufen: Bäckerei, billig, beste Gelegenheit in der Stadt. Eigentümer krank. 31 Ost 35. Straße.

Zu verkaufen: 10 Zimmer Roominghaus. 726 Barry Ave.

Zu verkaufen: Gut etablirtes Tailoring- und Mens Furnishing-Geschäft, in gutem Geschäftstown, 16 Meilen von Chicago; beste Lage; $1500 Baar kaufen das Geschäft; die Lage allein ist den Preis wert. Adr.: Z 591 Abendpost. frson

Zu verkaufen: Gutgehender Bäcker- und Candy-Store. Näheres 2659 Racine Ave. frsondi

Zu verkaufen: Sofort, 8 Zimmer Flat, alle Zimmer hell, separater Eingang, Dampfheizung, Bade-Einrichtung, billig. 1444 N. Clark Str. dofr

Zu verkaufen: $50 Baar, Rest auf Zeit, kaufen 16 Zimmer Roominghaus, Westseite. Adresse: T. 384, Abendpost. mifrfa

Zu verkaufen: 6 und 7 Kannen Milchroute, billig. 2736 West Harrison Str. 20mz1wX

Zu verkaufen: Saloon; ein Bargain; vorzügliche Lage. Nachzufragen bei John A. Schmidt & Co., Leland und Western Ave. dofrfa

Zu verkaufen: Ein gutgehender Eck-Saloon, Nordseite; der einzige Saloon an vier Ecken; verkaufe wegen Abreise auf Farm billig. Nachzufragen bei P. Bott, 1512 Town Str., 2. Flat, hinten. dofrfason

Gute Bäckerei zu verkaufen, passend für Cakesbäcker. 542 Ost 43. Straße. dofrfa

Zu verkaufen: Saloon, gegenüber Deering Harvester Co., 2789 Clybourn Ave. 20mz1wX

Zu verkaufen: Nachweislich gutgehender Butcher- und Grocerystore, Transfer-Ecke, Umstände halber billig, gut für deutsch und slawisch sprechenden Mann. 4352 Grand Ave. 12,20mz

Grocery- und Fleischergeschäft an einer belebten Geschäftsstraße, Südseite, muß ohne Aufschub verkauft werden, daher sehr billig. Adr.: T. 386, Abendpost. midofrson

Verkaufe mein Grundeigentums-Geschäft spottbillig (Lake View), $100. Adr.: O 842 Abdpost. 18mz1wX

Zu verkaufen: Branch-Bäckerei, sehr guter Platz. 2013 Milwaukee Ave. 18mz1wX

Zu vermieten.
(Anzeigen unter dieser Rubrik 2 Cents das Wort.)

Zu vermieten: 6 Zimmer, Brickhaus, $12 monatlich. 618 Division Str., nahe Larrabee. dofrfa

Zu vermieten: Vier helle Zimmer, nebst China Closet und Badezimmer. 2613 Evergreen Ave., nahe dem Humboldt Park. dofrfa

Zu vermieten: Feiner neuer Laden, 7409 N. Clark Str., Rogers Park; Miete $35. Feine Gelegenheit für Market. Deutsche Gegend; frei bis zum 1. Mai. mifrfa

Zu verpachten: Ausgezeichneter Laden für irgend ein Geschäft, völlig umgebaut und neu hergerichtet. Kaufmann, 3464 N. Clark Str. 20mz*X

Zu vermieten: Helle Wohnung, sechs Zimmer und Bad, nur an anständige Leute. $20 den Monat. 3464 N. Clark Straße. 13fb*X

Zimmer und Board.
(Anzeigen unter dieser Rubrik 2 Cents das Wort.)

Schöne, helle Zimmer, mit oder ohne Kost. 2025 Mohawk Str., nahe Center.

Zu vermieten: Helles Schlafzimmer, mit Gas. 1160 Larrabee Str., 2. Flat, hinten. frfa

Zu vermieten: Schön möblirtes Zimmer mit Bad, kann Frühstück geben. 1818 Orchard Str., nahe North Ave., 1. Flat.

Zu vermieten: Möblirtes Zimmer an deutschen Arbeiter, mit Kost und Wäsche $5. 1627 Hudson Avenue, hinten.

Zimmer oder Board, helles, dampfgeheiztes Zimmer, elektrisches Licht, an Dame oder Herrn, die beschäftigt sind, keine anderen Boarders. 'Phone: Automatic 76-503 oder Kenwood 3581.

Gut möblirtes Frontzimmer mit Bad, an 3 Freunde oder einzeln, mit oder ohne Board. 1302 Sedgwick Str., 2. Flat.

Zu vermieten: Kleines, möblirtes Zimmer, $1.75. 1845 Lincoln Avenue.

Boarders oder Roomers gewünscht. 1456 Fletcher Str., nahe Belmont Ave.

Zu vermieten: Helles Schlafzimmer, an einen oder zwei Herren. Frank Maher, 607 Bedder Str., 2. Flat, vorne.

Zu vermieten: Schönes Frontzimmer an zwei anständige Herren, Front-Basementzimmer für einfaches kochen. 716 LaSalle Ave.

Zu vermieten: Helle, freundliche einzelne und Doppelzimmer, $1.25 und aufwärts. 1116 West Randolph Straße. frfa

Zu vermieten: Zimmer oder Board für ein oder zwei Personen, Dampfheizung, Telephon. 1612 Cleveland Avenue. momifr

Zu vermieten: Hübsche Schlafzimmer, $2 und $2.50 die Woche; schönes Heim für Herren. 640 Wrightwood Ave., nahe Lincoln Park. midofr

Zu mieten gesucht.
(Anzeigen unter dieser Rubrik 2 Cents das Wort.)

Zu mieten gesucht: Junger, alleinstehender Mann sucht angenehmes Zimmer, mit Familienanschluß; Preisangabe, Carverbindung. Spieß, 1307 N. Clark Str.

Zu mieten gesucht: 3 oder 4 Zimmer Flat, sofort, Brickhaus bevorzugt. Adr.: Z U 644 Abendpost.

Deutsche, anständige Frau, tagsüber nicht zu Hause, wünscht schönes, gemütliches Heim. — Adr.: B 88 Abendpost.

Zu mieten gesucht: 2 Zimmer Wohnung von ruhiger Partie. Briefe mit Preisangabe unter Adr.: B 92 Abendpost.

Heiratsgesuche.
(Anzeigen unter dieser Rubrik 3 Cents das Wort, aber keine Anzeige unter einem Dollar.)

Heiratsgesuch: Wittwer, Mitte der Vierziger, stetiger Arbeiter, kein Trinker, mit guten Gewohnheiten, hat hohes Einkommen monatlich, aufgewachsene Kinder, 9 und 17 Jahre alt, besitzt etwas Erspartes, wünscht die Bekanntschaft einer Wittwe in etwa demselben Alter, zwecks Heirat zu machen; etwas Erspartes erwünscht. Adr.: 3019 Indiana Ave.

Unterricht.
(Anzeigen unter dieser Rubrik 2 Cents das Wort.)

Neue Zirkel im Englischen beginnen jetzt! (Auch Privatstunden), 3 Monate $5; gute Stellungen sofort — auch Bürgerrecht, Engineer-Lizens. Näheres im Illinois-Gebäude, 715 North Ave., nahe Halsted Str.; stets offen, auch Sonnt. dofrmo

Englisch für Eingewanderte! Am leichtesten, schnellsten und besten nur zu Hause erlernbar! Einführungslektionen ihrer gesamten goldgekrönten Methode versendet kostenfrei. Nationale Sprachschule (Dept. 13), 1176 Milwaukee Ave. frfasonmodi

Gründlicher Privatunterricht im Englischen erteilt Lehrerin in und außer dem Hause; auch Klassenunterricht, leichte Methode, Erfolg garantirt, Preise mäßig. Wendt, 625 Belden Avenue. 18mz1wX

Grundeigentum und Häuser.
(Anzeigen unter dieser Rubrik 2 Cents das Wort.)

Nordseite.

Zu verkaufen: 3-Flathaus, in tadellosem Zustande, Burling nördlich von Diversey, $4750.

Neues 2-stöckiges Brickhaus, neueste Einrichtung, elektr. Licht etc., 30 F. Lot, östlich von Lincoln Ave., nahe Wilson; Preis $4750.

2-stöck. Brick und 2-stöck. Frame auf einer Lot, Toilet, Bad, nahe Sedgwick und North Ave. Miete $720; Schleuderpreis $5900.

Cleveland nahe Center, bestgebautes 2-stöck. Brickhaus, wegen Abreise für nur $5200.

Stark gebautes 2-stöck. Brick, nahe Wrightwood und Halsted, ein 5 und ein 6 Zimmer, $4500.

3-Flat Haus, Halsted nahe Clay, teilungshalber verschleudere für nur $3100, oder Offerte.

Nord Edgewater, elegantes 3-Flat Brickhaus, nahe Evanston Ave., alle Verbesserungen, Haus ein Jahr alt, Wert $14,500, Miete $1700 — wegen Abreise nur $13,300.

Zwei 4-Zimmer Flathaus nahe Diversey und Lincoln Ave., verkaufe für den Wert der Lot, nur $2100 — oder Offerte; Teilzahlung.

H. Werner, 755 W. North Ave., Zimmer 7. Offen Abends und Sonntags.

Zu verkaufen: Sechs-Zimmer Frame-Cottage, Ofenheizung; leichte Abzahlungen, wenn gewünscht. 4142 N. Oakley Ave., nahe Berteau Ave. Eigentümer daselbst anzutreffen.

Zu verkaufen: Zweistöck. Brick-Flatgebäude, $7700; nahe Foster und Evanston Ave.; 40 Fuß Lot.
K. G. Schmidt & Son, 1604 Clybourn Ave. frfa

Zu verkaufen: Für $150, acht Zimmer; Dampfheizung; Alles vermietet; Miete $30. 2315 Lincoln Ave., 2. Flat.

Zu verkaufen: Zweistöckiges Framehaus; zwei 4-Zimmer Wohnungen; nebst Barn; $2500. Nachzufragen beim Eigentümer, 1354 Mohawk Str.

Zu verkaufen: Niedriger Preis für sofortigen Verkauf von zwei 2-stöckigen Framehäusern auf 25 Fuß Lot; eine gute Kapitalanlage. Zu erfragen beim Eigentümer: 1305 Barry Ave. frfaso

Großer Bargain! 4-Flat Frame- und Brickgebäude, 5, 6, 6 u. 3 Zimmer; Miete $67 monatlich, über 13 Proz. an der Kapitalsanlage. Für sofortigen Kauf würde $6100 nehmen; Burling Str., nahe Straßenbahnlinien.
Frank Beck, 2014 Irving Park Blvd. samomifr

Ich garantirte Tausch oder Baar-Offerte innerhalb 10 Tagen an Grundeigentum irgendwelcher Größe. H. P. Beßman, 2828 Lincoln Ave. mz11,12,13,16,18,19,21,23,25,27,29,30

Zu verkaufen: Grundstück, geeignet für Wohnhaus oder Roominghaus, beim Eigentümer, 2258 Cleveland Ave. dofr

$150 erste Anzahlung, Rest $600, auf monatliche Abzahlungen, kaufen Lot, 25x125, an N. Western Ave., nahe Winnemac Ave.
Geo. W. Torpe, 2360 Lincoln Ave. dofr

Zu verkaufen: Drei 6-Zimmer Brickgebäude, mit Bad, großer Lot; $5700; nahe Clifton und Fullerton Ave. Geo. Torpe, 2360 Lincoln Ave. dofr

Nordseite Bargain!
2-Flat Brick, 5 u. 6 Zimmer, durchweg modern; Eigentümer verläßt Stadt; verschleudert dieses vor einem Jahr gebaute Gebäude für $4800; Hypothek $2000 zu 5 Prozent.
Stanley-Hoeppner & Co., 3357 Lincoln Ave. dofrfa

Billig! Zweistöck. Steinfrontgebäude, 2—6 Zimmer, modern, Furnaces, Lake View; nur $5600.
Oscar Josetti, 2411 Lincoln Ave., nahe Halsted. midofr

Zu vertauschen: Elegantes 3stöck. Steinfront, Furnaces, nahe St. Vincentkirche. Was haben Sie?
Oscar Josetti, 2411 Lincoln Ave., nahe Halsted. midofr

Spottbillig! 3stöck. Brick, 3—6 Zimmer, Bad, breite Lot, Miete $600; nur $6600.
Oscar Josetti, 2411 Lincoln Ave., nahe Halsted. midofr

Mit $500 Anzahlung, 7 Zimmer moderne Cottage; nur $2950.
Oscar Josetti, 2411 Lincoln Ave., nahe Halsted. midofr

Neues 2-Flat Brick, fertig zum Einziehen jetzt oder am 1. Mai; 5 oder 6 große Zimmer, Hartholz-Fußböden und -Trim, elektrisches Licht und Kombination-Fixtures, moderne Plumbing in jedem Flat, Mosaik Fußböden in Hallen und Badezimmern, Furnace-Stacks, 30 Fuß Lot, gepflasterte Straße, bequem zur Addison Str. Station Ravenswood Hochbahn und Lincoln Ave. Straßenbahn. $5975, $1000 Baar, Rest $30 monatlich.
Wm. Zelosky, 2201 Addison Str.
Offen täglich und Sonntags. 15mz1wX

Zu verkaufen: 2-Flat Brick, fast neu, 6 und 6 Zimmer, Eichenholz-Trim, Bad, Gas, heißes und kaltes Wasser in jedem Flat, hohes Basement; 30 Fuß Lot; gepflasterte Straße, $5775; $1000 Baar, $30 monatlich. 15mz1wX
William Zelosky, 2201 Addison Str.

Neues Zwei-Flat und Basement Brickgebäude, Birken-Mahagoni Finish Trim, Eichen-Fußböden, elektrisches Licht, Kombination-Fixtures in jedem Flat, 30 Fuß Lot, gepflasterte Straße, ein Block zu zwei Straßenbahnlinien, bequem zur Hochbahn; zuverlässiger Mieter in einem Flat. Preis $5700; $700 Baar, $25 monatlich.
Wm. Zelosky, 1905 Belmont Ave. 15mz1wX

Zu verkaufen: Neues 2-Flat Brickgebäude, 4 und 5 Zimmer, Hartholz-Fußböden und -Trim, elektrisches Licht, moderne Plumbing; 30 Fuß Lot; Miete $500; Preis $4850. $500 oder mehr Baar, $25 monatlich. 15mz1wX
Wm. Zelosky, 1905 Belmont Ave.

$500 Baar, $15 monatlich kaufen moderne 8 Zimmer Residenz, Oak Trim, Furnaceheizung; Preis $3000. 15mz1wX
William Zelosky, 1905 Belmont Ave.

Zu verkaufen: Dreistöckiges und Basement Brickhaus; sechs 4-Zimmer Wohnungen; in sehr gutem Zustande; $2000 Baar nötig, Rest auf Hypothek. Fred Ruedel, 602 North Ave. 15mz,1wX

Bargain! 2-Flat Brickgebäude, 4 und 4 Zimmer mit weiterem 4 Zimmer Flat (Finished) im Basement; Bad, Gas, heißes und kaltes Wasser in jedem Flat; Straße neu gepflastert und bezahlt; $4300; $1000 Baar, Rest nach Belieben. 15mz1wX
Wm. Zelosky, 1905 Belmont Ave.

Zu verkaufen: Moderne 6 Zimmer Cottage auf Abzahlung. 3503 N. Seeley Ave.

$300 Baar, $15 den Monat kaufen kosige vier Zimmer Cottage, mit einem weiteren Zimmer in Basement, gepflasterte Straße, 2 Blocks zur Hochbahn, $1900. 15mz1wX
Zelosky, 1905 Belmont Ave.

Großer Bargain! 2-Flat modernes Brickgebäude, Steinfront, 5 u. 6 Zimmer, Hartholz-Trim; zwei gute Furnaces, nahe Publik Park; nur $4300; $1000 oder mehr baar. 2210 Foster Avenue, Eigentümer. 16mz1wX

Nordwestseite.

Bargains — Fullerton Ave., Logan Square, drei 6 Zimmer Flats, Lot 50x136, $7300.
Chicago Ave., nahe St. Louis, 6 Zimmer moderne Cottage, $2500.
Superior Str., nahe 51. Ave., neue moderne 4 — 4 Zimmer Flats, Eck-Lot, $10,000.
Huron Str., nahe Central Park Ave., neue moderne 3 Flats, zwei 6 und ein 4 Zimmer Flats, breite Lot, Bedingungen $700 bis $1000 Baar, $6500.
Avers Ave. und Ohio Str., drei 4 Zimmer Flats, $4700.
Monticello Ave. nahe North Ave., Steinfront, zwei 6 Zimmer Flats, $5000.
Chicago Ave. und Rockwell Str., drei 4 Zimmer moderne Flats, Lot 27½ Fuß breit, $5500.
Augusta Str., nahe Hoyne Ave., zwei 6 Zimmer Flats, $5600.
Erie Str., nahe Hoyne Ave., 2-Flat Frame, $2100.
Cortez Str., westlich vom Park, Steinfront, zwei 6 Zimmer moderne Flats, 30 Fuß Lot, $6200.
Nahe Humboldt Park, vier 4 und ein 3 Zimmer Flat, $8000.
John K. Haas & Co.,
1548 Chicago Avenue. frfa

——$7800.00——
Großer Gelegenheitskauf. Dreistöckiges Steinfront, ein 6 und zwei 7 Zimmer moderne Flats, Dampfheizung, nahe Hochbahnstation.
A. N. Armstrong & Co.,
Ecke Fullerton und California Ave.

Zu verkaufen: 37½×125 Fuß Lot, beim Eigentümer. 3038 N. Whipple Str. Eine seltene Gelegenheit. frfason

Grundeigentum und Häuser.
(Anzeigen unter dieser Rubrik 2 Cents das Wort.)

Nordwestseite.

Zu verkaufen: Neue, moderne Zwei-Flat Brickgebäude 2217, 2219, 2243 N. Springfield Ave.; offen am Samstag und Sonntag Nachmittag. W. H. Duval, 977 Edgecomb Place. —son

— Um Nachlaß zu regeln. —
$3500 kaufen Brick 2-Flat in Irving Park, 6 und 7 Zimmer, Georgia Pine Trim, Hartholz-Fußböden (ausgenommen Schlafzimmer), heißes und kaltes Wasser, Frame Küche, jetzt mit $2100 Hypothek belastet; nehme zweite Hypothek für $1000 und $400 Baar.
Burhans, Ellinwood & Co., 25 N. Dearborn Str. Telephon Randolph 3887 und 3886, Automatic 41—701. mifr

Zu verkaufen: Irving Park Bargain! $4000 kaufen zweistöckiges Flathaus, Konkretfundament, Lot 30x125, großes Basement und Dachboden, modern, China Closet, elektrisches Licht usw.; $500 Anzahlung, Rest $20 monatlich.
Giesecke & Son, 2811 Milwaukee Ave. mifr

Zu verkaufen: Die vollständigsten und modernsten neuen 2-Flat Brickgebäude in Austin; Steinstufen, breite Lotten, 6 u. 6 Zimmer; Heißwasserheizung, Gas und elektrisches Licht; Tile-Fußböden in Badezimmern und Vestibules; Oak Fußböden und Trim; Gebäude an Lewis und Augusta Str.; nur 2 Blocks von feiner deutscher lutherischer Kirche und Schule. Eigentümer täglich am Platze. Martin Anderson, 1005 Nord Prairie Ave. 'Phone: Austin 902. 14mz2wX

$150 Anzahlung, $10 monatlich und Zinsen kaufen eine „Zuetell" Cottage; neu und durchaus modern; 30 Fuß Lot; eichene Fußböden und Trim, Concrete-Basement. Zuetell, 2201 N. 44. Ave. Nehmt Armitage Ave. Car bis 44. Ave., geht nördlich. 12mz*

$200 Anzahlung, $12 monatlich und Zinsen kaufen eine „Zuetell" 6 Zimmer Cottage; neu und durchaus modern; 30 Fuß Lot.
$300 Anzahlung, $20 monatlich und Zinsen kaufen ein „Zuetell" 2 Flat Gebäude; neu und durchaus modern.
Zuetell, 4101 Fullerton Avenue.
Nehmt Fullerton Ave. Car bis 40. Ave., geht westlich. 12mz*

Zu verkaufen: Neues 2-Flat Brick, Nordwestseite, 4 und 5 Zimmer, Hartholz-Fußböden und -Trim; elektrisches Licht, moderne Plumbing; 30 Fuß Lot, Miete $500; Preis $4850; $500 oder mehr Baar, $25 monatlich. 15mz1wX
Wm. Zelosky, Grace und Western Ave.

Westseite.

Zu verkaufen: Auf monatliche Abzahlungen— Zweistöckiges und Basement Brick Flatgebäude, 5 und 6 Zimmer, auf 30×125 Fuß Lots — gelegen an West 21. Place nahe Süd 43. Avenue.
Alle moderne Verbesserungen.
22. Straße, Ogden Avenue, Süd 40. Avenue und Metropolitan Hochbahnzüge (Douglas Park Zweiglinie) — alle führen direkt nach diesen Gebäuden.
Alle Straßenverbesserungen besorgt und bezahlt.
Habe ferner zu verkaufen: Eine große Anzahl von breiten Residenz- und Geschäfts-Lotten in dieser Umgegend.
Frank Kirchman,
3149 W. 22. Str. 'Phone: Lawndale 2919.
Zweig-Office:
4200 W. 22. Straße. 'Phone: Lawndale 2532. 14mz1mX

— Bargain — Westseite —
2523 Lexington Ave., zweistöckiges Brickhaus mit Basement, in feinem Zustande, 8 Zimmer, Furnaceheizung, feines großes Badezimmer; nahe Garfield Park Hochbahn und Western Ave. $3250, wenn sofort genommen.
Burhans, Ellinwood & Co., 25 N. Dearborn St. Tel. Randolph 3886, 3887. Automatic 41—701. mifr

Zu verkaufen: Nr. 3035 S. 40. Court, neue zweistöckige Framehaus-Flats; leichte Abzahlungen. Ebenfalls Cottages. Schlüssel unten. 21mz2wX

Südseite.

Zu verkaufen: Erstklassiges zwei-Flats Framehaus; Miete $32 monatlich; Bad, Gas, Dachboden und Basement; Preis $2800; $1500 Hypothek; seltener Gelegenheitskauf; macht Angebot; nahe Cottage Grove Ave. und 69. Str. Eigentümer: 7031 Prairie Ave. Tel.: Stewart 4409. frfa

Zu verkaufen: Spottbillig, auf leichte Abzahlung, prachtvolle, neue, moderne Cottage, beim Eigentümer W. Krueger, 1948 W. 59. Straße.

Verkaufe Lot billig, habe Haus gekauft an 45. Str., zwischen Campbell und Artesian Ave., 26 bei 110, Gas, Wasser, Sewer in Straße, nahe 2 Carlinien. Eigentümer 3308 South Oakley Ave. 20,27ap3

Südwestseite.

Muß verkauft werden: Eine 7 Zimmer Brick-Cottage an Hoyne Ave., nahe 35. Str. und Archer Ave. Heißwasserheizung, alles modern.— Preis $3115. Sogleich vorzusprechen. Joseph Pavelchik & Co., 2020 W. 35. Str. 21mz1wX

Verkaufe 1820 S. Spaulding Ave., Haus mit Steinfront, drei Wohnungen, nahe Douglas Park Hochbahn; auch nahe Ogden Ave. Eigentümer muß wegen Krankheit abreisen. 18mz1wX

Vorstädte.

Zu verkaufen: Halber Acker Land, mit modernem 5-Zimmer Haus; Steinfundament; Gas, Wasser, Sewer, Zementwege, Hühnerhaus; alles eingezäunt; Gesträucher u. Fruchtbäume; $3300; nur $1000 Baar und monatliche Zahlungen. Nachzufragen Samstag od. Sonntag. E. B. Graham, gegenüber Burlington-Bahnhof, Brookfield. frfa

Sechs-Zimmer Haus; große Lot, gepflasterte Straße, Zementwege, Schattenbäume: $2950; nur $150 Baar und monatliche Zahlungen. Nachzufragen oder zu schreiben. F. C. Schultz, gegenüber Burlington-Bahnhof, Congreß Park. frfa

Zu verkaufen: $2500, ein Bargain! 7 Zimmer Haus, eingerichtet für 2 Familien. Brick-Basement, Attic, Stall, Fruchtbäume, Schattenbäume; Lot 50—300 oder mehr. Streicher — Phone Norwood Park 764. 6225 Lincoln Place, Norwood Park. dofrfa

Zu verkaufen: 5 Zimmer Framehaus, Basement, Furnace Heizung; Stall; Kuh; Hühner; leere Lot an jeder Seite vom Haus; 75 Fuß Front; alles eingezäunt; verkaufe mit Kuh und Hühnern, oder ohne denselben. 3429 S. 61. Court, 1½ Block südlich von Ogden Ave., Clyde, Illinois. midfrfa

Ein feines Vorstadt-Heim, 7 Zimmer und Bad, mit allen Bequemlichkeiten, gelegen in Congreß Park, Ill., Bargain zu $2800. Mache beliebige Bedingungen. Adr.: M 210 Abendpost. 16mz1wX

Farmländereien.

Zu vertauschen: 60 Acres Farm nahe New Buffalo, Michigan, mit guten Gebäuden, Vieh und Gerätschaften.
Zu vertauschen: 50 Acres nahe Fennville, Michigan, mit Gebäuden und gutem Obstgarten, 1 Meile von der Stadt.
Zu vertauschen: Mehrere Sommerresorts mit guten Gebäuden alle möblirt, und Wasser-Front. Goldgruben.
Zu verkaufen: 35 Acres Farm mit Gebäuden, ¼ Meile von Grand Junction, Michigan; gut für Geflügelzucht.
Zu verkaufen: 40 Acres Farm nahe Paw Paw, Michigan, mit guten Gebäuden, Apfelgarten und ganze Einrichtung für Hühnerfarm.
John K. Haas & Co., 1548 Chicago Ave. mifrfa

Eine Wisconsin Bauholzgesellschaft, die das Geschäft aufgibt, hat mehrere verbesserte Farmen billig zu verkaufen, ohne Rücksicht auf Wert. Teil auf Abzahlung; keine Stumpfen. —
200 Acres, große Gebäude, Pferde, Rindvieh, Maschinerie, 100 Acres gepflügt; fließendes Wasser; Preis $4000, wert $6000.
160 Acres, 100 gepflügt, ziemlich gute Gebäude; Preis $2500.
80 Acres, 6 Zimmer neues Haus, großer Stall, 30 Acres gepflügt, alles umzäunt; Preis $2190.
72 Acres, sehr schöne große Gebäude; Preis $2000.
80 Acres, Neillsville, Clark County, Wis., Preis $1000; sechsstündige Fahrt von Chicago. Rehf, 164 W. Washington Str., Zimmer 603. 17mz1wX

Wegen Todesfall billig zu verkaufen: 80 Acres Dairy Farm, Langlade County, Wis., 8 Zimmer Haus, Steinfundament, Stallung für 30 Stück Vieh, Zementfloor, Plastered Hühnerhaus und Nebengebäude; guter Boden; Preis $3700; Hypothek $1500 zu 5 Proz. — Habe große und kleine Farmen mit Stock und Maschinerie zu vertauschen. — Joern, 2136 Huron Str. frfa

Zu vermieten: Farm, 160 Acres oder weniger, Donaldson, Indiana; gutes Haus und Stall, Baarmiete oder Anteil. 'Phone: Central 2178. frfa

Zu vertauschen: Eine 80 Acker Farm in Clark County, Wis.; mit 2 Pferden, 7 Kuhen, 4 Schweinen, Hühnern, aller Maschinerie und Getreide; Preis $5000; gegen ein auf der Nord- oder Nordwestseite gelegenes zwei-Flats Gebäude.
Chas. Schlote & Co., 602 North Ave., Z. 2. dofrfason

Zu verkaufen: 320 Acres Farm, Kankakee County, Ill., ½ Meile vom Bahnhof, 60 Meilen von Chicago; alles gutes Maisland; 240 Acres unter Kultur; Gerätschaften und Werkzeuge; Preis $100 per Acre; $15,000 Baar, Rest Hypothek; kann jetzt in Besitz genommen werden. Willis & Frankenstein, 25 N. Dearborn Str. mifr

160 Acres Wisconsin Farm, 3 Meilen von gutem Town, ebenes Land, Lehmboden, gute Gebäude, 60 Acres geklärt, Rest dichtes Holzland. Preis $4000. Bedingungen. Eigentümer J. P. Folz, 1943 Grace Str. 22ja*X

Verschiedenes.

John P. Foerster & Co.,
Bank Floor — 15 S. La Salle Straße.
Wir haben Nachfrage für allerlei bebautes und unbebautes Grundeigentum innerhalb der Stadtgrenze. Eine Postkarte, an uns adressirt, bringt einen Verkäufer ins Haus. 27ap*X

Ein Fingerzeig—

Stellt den „Furnace" diese Woche ab. Gebraucht dafür—Einen kleinen Gas-Heizer.

Von jetzt bis zum Frühjahr wird es Euch durch ein wenig Heizung für eine Stunde des Tages angenehm gemacht.

Ein „Furnace"-Feuer muß 24 Stunden lang brennen, um diese Aufgabe zu erfüllen — 23 Stunden lang erzeugte überflüssige Hitze müßt Ihr durch das Offenhalten von Türen und Fenstern verschwenden.

Ein Gasfeuer erzeugt sofortige Hitze zu einem Zehntel Cent bis zu einem halben Cent die Minute, entsprechend der Größe des Gas-Heizers.

Die Ersparniß ist wohl wert, in Betracht gezogen zu werden, und mit ihr lassen sich eine Menge Artikel kaufen, die Ihr Euch aber versagen müßt, wenn Ihr damit fortfahrt, in Euerm „Furnace" einzuheizen.

Kleine Gas-Heizöfen

Kosten von $3.50 bis $16.00.

Terra Cotta Gas Logs für Grates

Kosten von $9.00 bis $21.00.

Wir schicken einen Experten, um alles Nötige mitzuteilen — Phone Randolph 4567—und fragt nach Gasheizer-Dept.

The Peoples Gas Light and Coke Company,
Peoples Gas Building.

Habt Ihr die gefürchtete Blutvergiftung?

Dr. HOWE & CO.
120 N. Dearborn Str., Chicago, Ill.

Schwache, kranke, erschöpfte
Männer
Junge, Männer in mittleren Jahren, alte Männer
Gute, sichere Heilungen ... $10
Was ist Eure Krankheit?

Dr. Flint, 322 S. State Str.

„914" Verbesserter „606" $10 für die Anwendung.

Dr. FLINT, 322 S. State St.

Salvarsan 606 / Neosalvarsan 914 ... $15.00

Dr. SCHWARZ Privat-klinik
39 W. ADAMS STR. Zimmer 60

Bruchbänder!
The Wolfertz Deformity Appliance & Truss Mfg. Co.,
154 N. 5. Avenue, nahe Randolph Str.

Zuverlässige Zahnarbeit!
Schmerzlos
$3.00 — $4.00
Union Dental Co.
408 S. Wabash Ave.

Elastische Strümpfe, Bandagen, Bruchbänder, direkt von der Fabrik an Euch.
Hottingers Fabrik
801-803 Milwaukee Ave.

FIRMSETT die neuesten Augengläser und Brillen ohne Schrauben.
E. Strassburger, Optiker
2630 Lincoln Ave.

Wichtig für Männer.
Behlers Deutsche Apotheke,
376 Süd State Straße, Chicago, Ill.

Samenhandlung
Peter Hollenbach,
Lake und Halsted Strasse.

Lokalbericht.

Deutsches Theater.

„Wilhelm Tell" und „Fledermaus" auf dem Programm für heute und morgen.

Morgen und am Samstag Abend, sowie morgen Nachmittag wird Schillers „Tell" gegeben, in der nachstehenden Besetzung:

Hermann Geßler, Reichsvogt in Schwyz und Uri ... Direktor Max Hanisch
Werner, Freiherr von Attinghausen, Bannerherr ... Theo. Christmann
Ulrich von Rudenz, sein Neffe ... Gregor Paretz
Werner Stauffacher ... Jose Danner
Konrad Hun ... Alex Grünau
Itel Reding ... Heinrich Bend
Hans auf der Mauer ...
Jörg im Hofe ... Friedrich Kasten
Ulrich, der Schmied ... Paul Sterner
Walter Fürst ... Karl Diederichs
Wilhelm Tell ... Ulrich Haupt
Rösselmann, der Pfarrer ... Michel Scherf
Petermann, der Sigrist ... Omar Campbell
Kuoni, der Hirt ... Ernst Rentrop
Werni, der Jäger ... Robert Sonnenberg
Ruodi, der Fischer ... Karl Diederichs
Arnold von Melchthal ... Theo. Wolter-Drews
Konrad Baumgarten ... Willy Diedrich
Meier von Sarnen ... Omar Campbell
Jenny, Fischerknabe ... Luise Böttger
Seppi, Hirtenknabe ... Liane Weingärtner
Gertrud, Stauffacher's Gattin ... Emilie von Jagemann
Hedwig, Tell's Gattin, Fürst's Tochter ... Emilie Schönfeld
Bertha v. Bruneck, eine reiche Erbin ... Rosel Frey
Armgard, Bäuerin ... Anny Sanders
Mechthild, do. ... Wanda Adamsky
Elsbeth do. ... Anita Baker
Hildegard, do. ... Louise Hartmann
Walter, Tell's Knabe ... Anny Böhmer
Wilhelm, do. ... Henry Hohmann
Leutholdt, Söldner ... Felix Marx
Frieshardt, do. ... Heinrich Bend
Rudolf, der Harras, Geßler's Stallmeister ... Robert Sonnenberg
Stüssi, der Flurschütz ... Felix Marx
Geßler'sche und Landenberg'sche Reiter, Landleute, Männer u. Weiber aus den Waldstätten.
Regie ... Jose Danner

Morgen Abend wird als „Alfred" in der Straußschen Operette „Die Fledermaus" ein Gast auftreten, der Tenorist Reinh. Eßbach, früher am Stadttheater in Heidelberg und zuletzt in San Franzisko, von wo ihm ein guter Ruf vorausgeht. Die stets wieder gern gehörte Operette erhält dadurch ein besonderes Interesse, sie ist besetzt wie folgt:

Gabriel Eisenstein, Rentier ... Angelo Lippich
Rosalinde, seine Frau ... Luise Böttger
Frank, Gefängnißdirektor ... Willy Diedrich
Prinz Orlofsky ... Rosel Frey
Alfred, Gesanglehrer ... Reinhold Eßbach als Gast
Dr. Falke, Notar ... Theo. Christmann
Blind, Advokat ... Robert Sonnenberg
Adele, Stubenmädchen bei Eisenstein ... Emilie Schönfeld
Ida, ihre Schwester ... Liane Weingärtner
Ali-Bey, ein Egypter ... Ernst Rentrop
Caricent, ein Italiener ... Alex Grünau
Frosch, Gefängnißwärter ... Felix Marx
Iwan, Diener des Prinzen ... Heinrich Bend
Peter, do. ... Michel Scherf
Melanie, Ballgast ... Annie Böhmer
Faustine, do. ... Maud Blanke
Felicita, do. ... Claire Chartreau
Hermine, do. ... Jolanthe Preßburg
Side, do. ... Josefine Harrasser
Herren und Damen, Gäste des Prinzen.
Regie ... Direktor Max Hanisch
Dirigent ... Kapellmeister Karl v. Wegern.

Am Sonntag Nachmittag wird „Robert und Bertram" gegeben, und ungefähr sechzig Pfleglinge des Deutschen Altenheim werden der Vorstellung als Gäste der Direktion beiwohnen. Der Vorstand des Frauenvereins hofft, daß gleichzeitig recht viele Mitglieder der Altenheimvereine und Freunde der Anstalt das Theater besuchen werden.

Der Spielplan der nächsten Woche lautet: Montag, „Robert und Bertram"; Dienstag (Benefiz für Felix Marx), Freitag, Samstag und Sonntag Abend, „Eine Nacht in Venedig", Operette von Johann Strauß; Mittwoch, „Wilhelm Tell"; Donnerstag, „Die Großherzogin von Gerolstein"; Samstag Nachmittag, „Der Salontiroler", Lustspiel von G. v. Moser.

Vom Grundeigentumsmarkt.

Ankauf der Nordostecke von Wabash Ave. und Van Buren Str. durch Fieldnachlaß.

Der Marshall Field-Nachlaß hat den Kauf des an die Wexford Company vermieteten vierstöckigen Gebäudes nebst Grundstück an der Nordostecke von Wabash Ave. und Van Buren Str., 106 bei 100 Fuß, für etwa $800,000 mit den Besitzern, den Erben von Anna B. Averill, vereinbart. Die Wexford Company zahlt $25,000 Miete im Jahre, ihr Kontrakt läuft noch etwa 20 Jahre.

David Mayer hat den Eckladen in dem neuen elfstöckigen Gebäude an der Südostecke von Fifth Ave. und Quincy Str., 12½ bei 22¾ Fuß, auf 10 Jahre für $7200 das Jahr an den Zigarrenhändler John J. Dolan vermietet.

Das Apartmentgebäude an der Nordostecke von Addison Str. und Pine Grove Ave., 100 bei 150 Fuß, ist von Frau Marie Fishbach an Oliver J. Ebinger verkauft worden. Es ist mit $63,900 belastet, und der Kaufpreis soll über $110,000 betragen haben. Herr Ebinger gab als Teilzahlung Apartmentgebäude an der Nordwestecke von Walnut Str. und Homan Ave. und Nr. 2705—07 Washington Boul. in Tausch.

Lucy und William Simmons und Kenneth D. Alexander von Spring Station, Ky., haben auf das Eigentum 404—12 S. State Str., 59½ bei 100 Fuß, von der Northwestern Mutual Life Insurance Company $170,000 auf 16 Jahre zu 5 Prozent geliehen. Das Gebäude ist auf 20 Jahre an David Mayer für $20,000 das Jahre vermietet.

Das College of Physicians & Surgeons hat das Collegegebäude und Grundstück an der Nordwestecke von Harrison und Honore Str., mit 97 Fuß an Harrison, 264 an Honore, 176 an Congreß und 133 Fuß an Ogden Ave., an die Universität von Illinois übertragen. Die Universität hat jedoch die Belastung von $255,000 nicht mit übernommen.

August F. Salon hat die Farm von Agnes E. Whetstone, 160 Acres im Township Barrington für $22,400 gekauft. Die Farm ist mit $9,500 belastet.

Haben sie auch nötig—

Die Männer eine Kleiderreform, meint Frau L. Bishop.

Die Versuche der Legislatur von Ohio, die Frauenkleidung zu „verbessern", haben im Kopfe von Frau L. Brackett Bishop den Racheplan einer Reform der Männerkleidung zur Reife gebracht. Schon am Mittwoch im Frauenklub gründlich vorbesprochen, wurde der Plan gestern Abend bei dem halbjährlichen Bankett des Klubs der Chicagoer Schneiderinnen im Auditoriumhotel fix und fertig an die Oeffentlichkeit gebracht. Die Damen setzten einen Ausschuß ein, der auf die Einrichtung eines „Büros für richtige Männerkleidung" in Washington, D. C., sowie auf Gesetze gegen die öffentliche Haarbürste und die gemeinsame Bearbeitung von Männerköpfen mit denselben Barbierinstrumenten hinwirken soll.

Frau Bishop gab eine schon ziemlich alte und oft wiederholte Kritik der heutigen Männerkleidung kund, indem sie erklärte, daß die engen, steifen Hüte Kahlköpfigkeit verursachen, daß die hohen, steifen Halskragen und die gesteiften Hemden ungesund sind, und daß manche Halsbinden, Westen usw. nichts weniger als schön aussehen. Merkwürdiger Weise zog sie auch gegen die Bartlosigkeit zu Felde, die jetzt so beliebt und angeblich „sanitär" ist. Sie erklärte, die natürliche und daher einzig vernünftige und richtige Männerhaartracht seien lange, auf die Schultern herabwallende Strähnen oder Locken, und ein Vollbart, der die Kehle vor Erkältung und Mund und Nase vor eindringendem Staub schütze.

Erdnuß und Apfel.

Verehrer beider Nahrungsmittel schließen Bund für's Leben.

In Eureka Springs, Mo., wo der Bräutigam ein Sanatorium besitzt, haben sich gestern Dr. Thomas J. Allen, der frühere Präsident des Aurora College, und Frl. Lillian Sühr von Ottawa, früher Stenographin in Diensten von Lee O'Neil Browne, ehelich verbunden. Dr. Allen ist 50 Jahre alt und 20 Jahre älter als seine Frau, im letzten Januar ließ er sich von seiner ersten Frau in Aurora scheiden. Frl. Sühr lernte ihn im letzten Herbst kennen, als sie heilungsuchend nach Eureka Springs ging. Sie soll damals 92 Tage ausschließlich von Aepfeln gelebt haben. Dr. Allen wurde vor einigen Jahren sehr bekannt dadurch, daß er sich 60 Tage nur mit Erdnüssen ernährte.

Richter Kavanagh erklärte gestern die Ehe zwischen Margaret Sheridan Johnson, 520 N. St. Louis Avenue, und ihrem jetzigen Manne für ungiltig, um ihr die Wiederverheiratung mit Thomas F. Sheridan, von dem sie sich im Januar 1910 scheiden ließ, zu ermöglichen. Frau Johnson gab an, daß Sheridan sie um der 5jährigen Tochter willen wieder zu heiraten wünsche. Die zweite Ehe wurde aufgelöst, weil sie schon zwei Monate nach der Scheidung geschlossen worden war.

In einer Klage auf bedingte Scheidung sagt Frau Mary R. Sedlach, daß ihr Mann, Dr. Charles A. Sedlach, sie um einer Krankenpflegerin willen verlassen habe, nachdem sie ihm die Mittel zum ärztlichen Studium gegeben hätte.

Wegen Verlassens ist Bernard H. Cigrand von seiner Frau, Grace, auf Scheidung verklagt worden.

Ellsworth B. Overshiner, der frühere Präsident der Swedish-American Telephone Co., ist vor Richter Kavanagh geladen worden, weil er seiner Frau das ausbedungene monatliche Nährgeld von $60 nicht gezahlt hat.

James Perry verurteilt.

James Perry, der Häuptling der Kraftwagenbanditen, ist gestern von Richter Kersten ebenfalls zu Zuchthausstrafe auf unbestimmte Zeit verurteilt worden, nachdem die Geschworenen ihn der Beraubung von John J. Sheehan, 4301 Grand Boul., in der Neujahrsnacht schuldig befunden hatten.

Leset die „Sonntagpost"

Oster-Suits für Damen u. Mädchen
— alle fertig zum anziehen — moderne Whipcords,

THE PROGRESSIVE STORE
WIEBOLDT'S
MILWAUKEE AVE. UE AT PAULINA STREET

Oster-Lilien, Große, nette Pflanzen in voller Blüte, stark und buschig — 2 bis 5 schöne rahmweiße Blüten an jeder, per Knospe.. 12½c

Serges, Novelty Mischungen und Shepherd Checks— einige einfach geschneidert; andere geschmackvoll besetzt mit den neuesten Stoffen nach bewährten Facons; alle Schattirungen und Größen; eine so ausgedehnte Auswahl, daß Ihr sicher sein könnt, hier einen Suit f. Eure Figur und für Euren Geschmack passend zu finden — Chicagos größte Werte; für $17.50

Wir wünschen daß Ihr hierher kommt und Euch davon überzeugt, daß die von uns offerirten Hüte zu $10—$15 so gut sind wie die, für welche Ihr anderswo $20—$25 bezahlen müßt. In diesen Partien sind tatsächlich alle neuesten und hübschesten Pariser Ideen vertreten, die jedoch dem Geschmack und Wunsch der amerikanischen Damenwelt entsprechend abgeändert wurden. Ihr werdet nicht verfehlen, die Vorzüge dieser Hüte zu erkennen, für

$10 bis $15

Osterhüte mit schattirten Federn, Blumen Stickups oder fancy Federn — gepreßter Hanf oder bei Hand gemachte Shapes — Auswahl hübscher Entwürfe kleiner beliebter Hüte, zu.. $5.00

Schattirte Straußenfedern, in allen neuen Farben, großes Sortiment u. gute Werte, die neuen Farben von den allerfeinsten bis hinunter zu den billigeren — $9.50 herab bis.. 98c

Hanf-Facons — die kleinen lose passenden; auch mittlere und große Sorten, neue und entzückende Facons und genug davon, um eine zufriedenstellende Auswahl zu bieten, zu..... 2.48

Offen morgen bis 10 Uhr Abends.

Suits Frühjahr-Suits für Damen und Misses — aus Bedford Cord, Serge und Novelty-Mischungen gemacht — die Kragen und Manschetten sind korrekt geformt und prachtvoll mit Balkan-Effekten besetzt — speziell für nur $14.98

Coats Frühjahr-Coats f. Damen und Misses, ein vollständiges Sortiment von Facons und Stoffen, um auch dem verwöhntesten Geschmack gerecht zu werden — speziell nur....... $25.00

Coats Frühjahr-Coats f. Damen u. Misses — volle oder Dreiviertel-Länge, elegant mit bulgarischer Stickerei besetzt — speziell diesen Verkauf oferirt zum Preise von nur..... $12.98

Kleider Seidene Messaline, Charmeuse und Voile-Kleider für Damen, f. Straßen- u. Gesellschaftsgebrauch, nach ausgezeichneten Entwürfen und in zarten Schattirungen hergestellt — speziell für nur $17.98

Waists Chiffon u. Messaline Waists f. Damen — prachtvoll in allen neuesten Frühjahr-Schattirungen hergestellt — speziell offerirt für nur....... $3.98

Waists Chinesische seidene Waists für Damen — kommen nur in weiß und und schwarz — speziell für Verkauf am Samstag offerirt für nur...... $1.98

Weiße Lawn-Waists für Damen — mit viereckigem oder hohem Hals, langen oder kurzen Aermeln — mit Spitzen u. Stickerei besetzt, speziell nur...... 98c

Percale, Chambray und Gingham-Kleider f. Kinder — prachtvoll gemacht, in allen Größen von 2 bis zu 14 Jahren, 98c

Zubehör für Oster-Kleider

Kragen für Damen, bulgarische — sehr gute Auswahl; jeder offerirt für 50c und 25c

75c Dutz. Venice Spitzenkragen für Damen, weiß und Cream, gute Ausw., 75c wert, jeder..... 50c

Schleier — Chiffon-Schleier für Damen, 2 Yards, alle Farben; wert bis $1.25, jeder, 98c

Bänder — 150 Stücke reinseidenes fancy Band; Nr. 150, in bulgarischen Mustern, wert 35c; Yard, 25c

Taschentücher — 100 Dutz. feine bestickte Damen-Taschentücher, ausgezackt und hohlgesäumt, wert 15c; jedes, 10c

Leder-Taschen — Echte Morocco Ledertaschen, Envelope Facon, mit vergold. Silber- u. Gunmetall-Beschlägen, mit Geldbörse u. Spiegel; spez., Samstag... $2.95

Maschen-Taschen — Mit deutschem Metall-Gestell — Kid-Futter, kleine Geldbörse — für den Verkauf am Samstag zum Preise von nur $2.95

Strümpfe für Ostern — 35c, 25c, 25c, 25c

Oster-Handschuhe — 1.00, 1.00, 50c

Toilet-Artikel—Droguen

GROCERIES

Eier — Butter — Schinken

Candies und Novelties

Fleisch

Weine und Liköre — Cedar Brook, bottled in Bond, Flasche......85c; Sunny Brook Whiskey, die Flasche zu......69c; Monogram Whiskey, — regulärer Preis $3.00, Gallone zu........$1.95; California Port oder Sherrywein — zu 60c verkauft — speziell, per Flasche 35c; oder drei Flaschen für........ $1.00

Zigarren und Tabak

IT PAYS TO TRADE AT
KNOOP'S

Große Werte für Sie in dem Oster-Verkauf

Samstag-Putzwaaren Offerte — 1.98 — 1.39

Korsets für Ostern — 1.50 — $2.50

Oster-Coats — 10.95

Haupt Floor-Offerten. — 50c — 98c

Strümpfe und Unterzeug — 15c — 9c — 39c

Oster-Schuhzeug. — $2.00 — $1.50 — 65c

Suits zu 9.95 — ... Coat mit Atlas gefüttert; Skirt hohe Taille; Panel Front u. Rücken; lohfarbig, Marine u. schwarz; $13 u $14 wert, — Osterspezialität 9.95

Kinder Coats für's Frühjahr, $2.98 — Ein großes Sortiment von Coats für Kinder—in Shepherd Check, Mischungen; in weiß, lohfarbig und Marine; alle Größen, 2–6, 6–14, speziell.... 2.98

Waists für Ostern, $1.50 — ... zuzuknöpfen; neuer Kragen u. Tie, fancy bestickt, alle Größen 33 bis 44; eine sehr spezielle Offerte zu....... 1.50

CASTORIA Für Säuglinge und Kinder.
Die Sorte, Die Ihr Immer Gekauft Habt
Trägt die Unterschrift von Chas. H. Fletcher.

Finanzielles.

Bequemlichkeit Bedienung Sicherheit

Drei Gründe, Euch zu wenden an die

SECURITY BANK
OF CHICAGO
Milwaukee Ave. cor. Carpenter St.

Eine Staatsbank.

Kapital und Ueberschuß
$550,000

Unter der direkten Aufsicht des Herrn Jas. B. Forgan, Präsident der Ersten Nationalbank von Chicago.

Wir eröffnen Sparkontos und nehmen Einlagen entgegen Montags, Dienstags, Donnerstags und Samstags bis 8 Uhr Abends; Mittwochs und Freitags bis 6 Uhr Abends.

24jan,fr*

Illinois Trust & Savings Bank

Ist heute die größte Sparbank in Chicago

Ohne die Hilfe der Verschmelzung oder Vereinigung mit anderen Banken

Zuvorkommende und tüchtige Bedienung hat bedeutend zu diesem Wachstum beigetragen.

Kapital und Ueberschuß
$15,000,000.00

Foreman Bros. Banking Co.

S.-W.-Ecke La Salle u. Washington Str.

Check-Kontos erwünscht.

3% Zinsen bezahlt auf Spareinlagen

Grundeigentumsdarlehen

auf verbessertes Chicago Grundeigentum zu den niedrigsten Raten geliehen

Allgemeines Bankgeschäft

Kapital u. Ueberschuß **$1,500,000**

1fomifrl*

Wollen Sie reich und selbstständig werden?

Das Geheimniß liegt in dem Wörtchen sparen, ohne dasselbe, ganz gleich, wie groß eines Mannes Einkommen, ist Reichtum und Selbständigkeit unmöglich. Beginnt jetzt, Euer Geld zu sparen. Wir bezahlen 8% Zinsen auf Spar-Anlagen. — Zinsen halbjährlich gutgeschrieben.

North Ave. State Bank

Ecke North Ave. und Larrabee Str.
Offen Samstag Abend von 6—9 Uhr.

difrfo*

Lokalbericht.

Wen trifft die Schuld?

Infolge Zusammenstoßes zweier Lokomotiven schwer verletzt.

Auf den Geleisen der Gürtelbahn an der 94. Straße stießen gestern zwei Güterzuglokomotiven zusammen. Bei dieser Gelegenheit erlitt der Lokomotivführer John Kohlback lebensgefährliche Quetschungen. Er ist heute im South Chicago Hospital gestorben. Mehrere andere Eisenbahner kamen mit leichten Verletzungen davon.

Auf dem Bürgersteig an Grand Ave. und N. Halsted Str. kam gestern Abend John T. Nolan aus Norwood Park, Werkführer der J. P. Smith Shoe Co., N. Sangamon Straße und Milwaukee Ave., zu Fall und erlitt lebensgefährliche Verletzungen. Er befindet sich in ärztlicher Behandlung.

Waren unachtsam.

An Curtis und Madison Str. trat gestern Abend Charles Scott, Nr.1129 Washington Blvd., in den Pfad einer Elektrischen und erlitt außer einem Schädelbruch schwere Quetschungen und Schrammen. Er ist heute diesen Verletzungen erlegen.

In ähnlicher Weise verunglückte der Gefängnißwärter S. J. Stibbe, Nr. 1500 N. Wood Str., gestern Abend vor dem Hause Nr. 1346 N. Clark Straße. Er behauptet zwar, daß er von der Elektrischen hinuntergefallen sei. Das Fahrpersonal beteuert aber, daß er dicht vor der in voller Fahrt befindlichen Elektrischen die Straße zu kreuzen versucht und mithin selbst den Unfall verschuldet habe. Der Verunglückte hat Aufnahme im Alexianerhospital gefunden.

Kleine Geschäfte.

Die Bundesgroßgeschworenen beschäftigen sich heute mit der Untersuchung von Anklagen wegen Benutzung der Post zu betrügerischen Zwecken und werden erst nach der morgen erwarteten Rückkehr des Bundesdistriktsanwalts Wilkerson aus New York die Untersuchung der vom bisherigen Schatzamtssekretär MacVeagh gutgeheißenen Abfindung zwischen Kunstbutterfabrikanten und dem Binnensteueramt wieder aufnehmen. Wilkerson stellt in New York Erhebungen hinsichtlich des Streites der Abwasserbehörde mit dem Kriegsamt über die Entziehung von Wasser aus dem Michigansee durch den Abwasserkanal an.

Ueber Cicero wird abgestimmt.

Kreisrichter McGoorty hat heute entschieden, daß Countyrichter Owens berechtigt ist, eine Abstimmung über die Angliederung von Cicero an Chicago in der Frühjahrswahl anzuordnen, wie die Befürworter der Angliederung behauptet haben. Richter Owens habe keine juristische Entscheidung in der Streitfrage getroffen, sondern eine einfache Verwaltungsaufgabe gelöst, und darüber stehe dem Kreisgericht kein Einspruch zu, wie Richter McGoorty versicherte.

— Standesgemäß. — Kommerzienratssöhnchen: „Nicht wahr, Papa, wenn aus unseren Kreisen mal Jemand eingesperrt wird, dann bewohnt er die Zellenflucht in der Beletage?"

Finanzielles.

American Telephon & Telegraph Co.
Eine Dividende von zwei Dollars per Aktie wird am Dienstag, den 15. April 1913 an Aktieninhaber ausgezahlt, die am Geschäftsschluß, 31. März 1913, eingetragen sind.
William R. Driver, Schatzmeister.
mz21,28,ap4,11

Schiffskarten

$28 bis 40 nach / $26 bis 34 von **Europa**

Extra billig in 3. und 2. Kajüte.
Rotterdam, Antwerpen, Hamburg, Bremen
Durchbillette nach allen Plätzen in Deutschland, Oesterreich, Ungarn. Gepäck abgeholt und auf Dampfer befördert.
Ausländische Münzsorten zum Tageskurs.
Ver. Staaten Reisepässe besorgt.

ANTON BOENERT Generalagent, in Chicago seit 1871.
616 Süd Dearborn Str.
nahe Polk und Dearborn Str. Depot.
Offen bis 6 Uhr Abends. Sonntags bis 1 Uhr.
fb22,famomi*

Die Kundschaft folgt dem Licht

Sie haben den Beweis, wenn Sie Tungsten elektrische Fixtures anschaffen.

Unsere Spezialofferte an Ladenbesitzer gestattet Ihnen, sich Tungsten elektrische Fixtures für $1.00 oder $1.25 monatlich zu mieten, je nach Stil und Größe der Lampen. Wir besorgen Lieferung und Anbringung der Lampen, legen die nötige Drahtleitung, und besorgen Lampenerneuerungen u. s. w. kostenlos. Elektrizität wird nach dem Lichtmesser berechnet.

Schreiben oder telephoniren Sie noch heute Randolph 1280, Contract Dept.

Commonwealth Edison Company
120 W. Adams Strasse

Wm. D. McJunkin Advertising Agency, Chicago 1806

Offen heute Abend.

Prompte Bedienung und Ablieferung.

Oster-Spezialitäten.

Ihr werdet es höchst vorteilhaft finden, Euren neuen Frühjahrs-Anzug morgen hier zu kaufen. Wir offeriren spezielle Oster-Werte, wie sie sonst nirgends zu finden sind, und ein größeres Sortiment neuer Facons als zu irgend einer anderen Zeit während der ganzen Saison

Reinwollene Anzüge zu $10.

Ihr werdet nirgends anderwärts einen dauerhafteren und besser aussehenden Anzug zu $10 finden. Aus besten reinwollenen grauen Mischungen gemacht, in zwei- und dreiknöpfigen und Norfolk-Moden, für Männer und junge Männer. Ein ganz ungewöhnlicher Wert zu **$10**

Blaue Serge Spezialität zu $15.

Eine wunderbare Qualität blauer Serge Anzüge; eine unserer großen Spezialitäten. In eleganten Zwei- und Drei-Knopf und Norfolk Facons für Männer und junge Leute, in allen Größen, zu **$15**

Hochfeine Anzüge zu $20.

Prächtige neue blaue sowie schwarze und weiße Hairline Kammgarne und Homespun Mischungen, in englischen, Norfolk und konservativen Modellen. Ganz vorzügliche Werte zu **$20**

Knaben-Anzüge speziell zu $4.90.

Sich vorzüglich tragende reinwollene fancy Mischungen und blaue Serges, in prächtigen neuen Norfolk und doppelknöpfigen Knickerbocker Facons. Speziell zu... **$4.90**

Oster-Hüte.

Kauft unsern „Belmont" für Ostern. Es ist der beste $2 Hut in Chicago. In jeder korrekten neuen Derby und weichen Facon, in sämmtlichen neuen Frühjahr-Schattirungen .... **$2.**

Männer-Schuhe.

Neue schwarze und lohfarbige Männer-Schuhe und Oxfords, in Patent Colts, Kalbleder und Vici, auf modernen und bequemen Leisten gemacht, zu....... **$3, $3.50, $4** und **$5.**

Hemden und Halstrachten.

Männer-Hemden in feiner Qualität Madras und Percale, einfach oder plaited .... **$1, $1.50** und **$2.**
Halstrachten in schönen neuen Farben und Mustern .... **25c** und **50c**

KLEE BROS & CO.

Milwaukee Avenue and Division Street — *Belmont Avenue and Lincoln Avenue* — *Ogden Avenue and Twelfth Street*

Yondorf Bros Co.

North Avenue, Ecke Larrabee Strasse.

Wir haben in dieser Woche viele neue verlockende Facons zu unserem bereits großen Assortiment von

Anzügen für Männer und junge Männer

hinzugefügt, und wir offeriren dieselben zu

$15-$18-$20

Diese Anzüge sind ganz besondere Kleider-Werte, und man muß dieselben ansehen um sie würdigen zu können.

Eine vollständige Auswahl von regulären und korpulenten Größen. In Bezug auf Schattirungen sind die grauen, lohfarbigen, braunen und blauen die richtigen.

Unsere $2.00 Hüte passen den Kopf und das Portemonnaie, in allen neuesten Facons und Farben gemacht.

Yondorf Stamps mit jedem Einkauf von 10c. Sie sind sogut wie Baargeld.
Unser Laden ist jeden Abend dieser Woche offen. Sonntag bis Mittag.

K. W. KEMPF,
120 N. LaSalle Str.,
CHICAGO, ILLS.

Schiffskarten
zu billigsten Preisen.

Kajüte und Zwischendeck.

Billige Fahrpreise von und nach Europa. Passagiere werden in New York abgeholt und nach dem Dampfer begleitet. Gepäck wird auf Wunsch vom Hause abgeholt und bis zum Schiff befördert.

Geldsendungen
zweimal wöchentlich mit deutscher und österreichischer Reichspost.

Erbschaften
eingezogen. Vorschuß erteilt, wenn gewünscht.

Vollmachten
ausgefertigt und notariell beglaubigt.

Oeffentliches Notariat

Deutsche und ungarische Collektionen. Reisepässe und Dokumente aller Art.
Pässe für Eure Familie in Ungarn und Urkunden für zurückgehaltene Passagiere.
Rat und Auskunft bereitwilligst und kostenfrei erteilt.
Prompte und reelle Bedienung garantirt.

Wendet Euch direkt an
K. W. KEMPF,
Deutsches Konsular- & Rechtsbureau.
120 N. LaSalle Str.
Chicago, Ill.
Sonntags offen bis 12 Uhr.
1mz,mifa*

— Druckfehler. — Doktor Schulze hat seit nunmehr 25 Jahren die Kranken unseres Städtchens mit seinem Rat und seiner Hilfe versorgt.

Eine Behandlung heilt
Varicose Vergrößerungen

Es ist ein knotiger, wurmartiger oder bruchartiger Zustand der Venen an der linken Seite niedriger hängend, oder es mag die rechte oder beide Seiten sein.
Symptome — Schmerzen im Rücken oder Weichen, Nervosität, Schwäche, Verlust der Lebenskraft, müdes, erschlafftes Gefühl, Verlust der Kraft, Energie und des Ehrgeizes.
Wir heilen Varikose-Vergrößerung ohne eine schwierige chirurgische Operation oder Schmerzen, und es ist eine absolute Heilung, die nachhaltig ist.

Niedrigste Gebühren von irgend einem Spezialisten. | Schnellste Heilungen die nachhaltig sind.

Wir heilen durch Eine Behandlung — nur ein persönlicher Besuch ist nöthig. Wir benutzen die Behandlung, die jeder Mann sucht, die jeder Mann haben sollte, wenn er nachhaltig von Krampfadern geheilt werden will; die er haben muß, wenn der schwache, nervöse, erschlaffende Zustand, der durch dieses Leiden entsteht, beseitigt werden soll, um dadurch Gesundheit, Kraft und blühende Manneskraft wiederzuerlangen.
Wir wollen eine Gelegenheit, Euch zu beweisen, daß wir alle kranken, mißtrauischen Männer heilen können.
Freie Konsultation und Untersuchung.
Schreibt für Fragebogen oder sprecht vor.

CHICAGO MEN-SPECIALIST CO.,
25 West Adams Str., Chicago.
Füllt diesen Koupon aus für ein wertvolles Buch frei.

Chicago Men-Specialist Co., 25 W. Adams Str., Chicago, Ill.: Bitte senden Sie mir frei eines Ihrer Bücher „Golden Opportunity for Men", sowie Frageformular, da ich Ihnen meinen Fall zu beschreiben wünsche.
Name.................................
Adresse.................................
(Abendp.)

mz21 29

Schiffskarten
Extra billig auf den Dampfern der
URANIUM STEAMSHIP CO., LTD.
Von New York nach Rotterdam u.s.w.
Wegen Auskunft wenden Sie sich an
J. V. ZINNER & CO.
Westliche Generalagenten.
140 N. Dearborn Str., Ecke Randolph.
Offen 8 Morg. bis 6 Abends. Sonntags 9—12.
Filiale: 619 W. North Avenue.
Offen 8 Morgens bis 8 Abends. Sonnt. 9—1.